

façades éolienne
ech. : 1/1 000

COMMUNE SEXCLES										
Eolienne	Lieu-dit	Section	N°	ha a ca	Propriétaires	Lambert 93 X Y	lat WGS 84	lon WGS 84	Altitude sol	Altimétrie extrémité pale (m)
E1	PUY DU CHASTEL	E	376	05 05 50	M. CAPELLE Patrick et Mme CAPELLE Nadine	620126.5488 6435854.3656	45°12.32'N	1°59'9.70"E	542,05	742
	PUY DU CHASTEL	E	377	00 65 90						
	LAVERGNE	E	385	00 31 80						
E2	SUC DE SOULANGES	E	399	03 12 20	MM. MOULENE Patrice et André et Mme MOULENE Marie	619991.7693 6435443.8168	45°0'48.95"N	1°59'3.78"E	554,69	755

COMMUNE MERCOEUR										
Eolienne	Lieu-dit	Section	N°	ha a ca	Propriétaires	Lambert 93 X Y	lat WGS 84	lon WGS 84	Altitude sol	Altimétrie extrémité pale (m)
E9	ROC DE SALVAGE	AL	47	13 83 65	M. MONFREUX Marcel et Mme MONFREUX Claudine	619381.0032 6434284.6788	45° 0'11.13"N	1°58'36.56"E	549,5	750

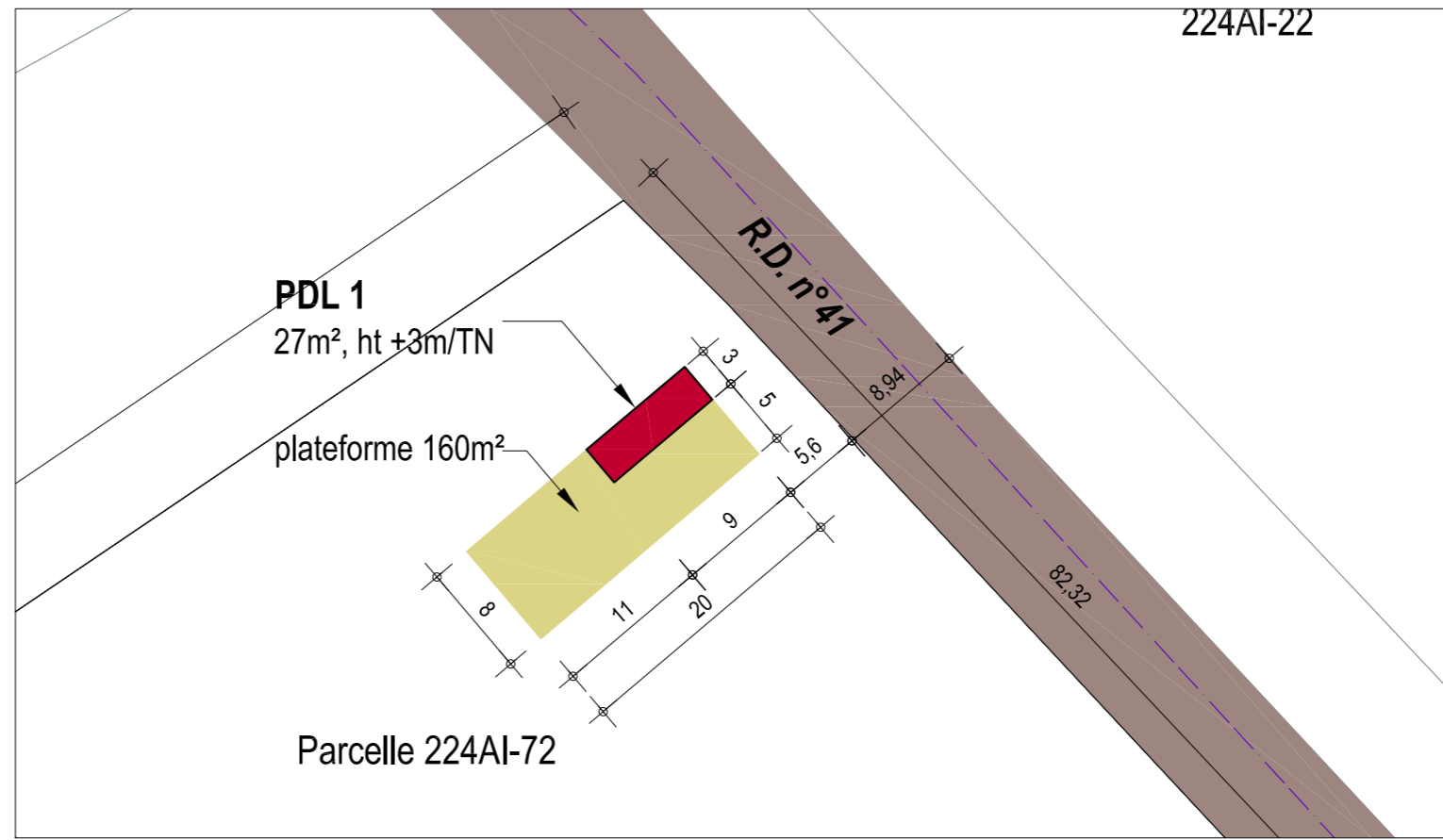

plan masse pdl 1
ech. : 1/500

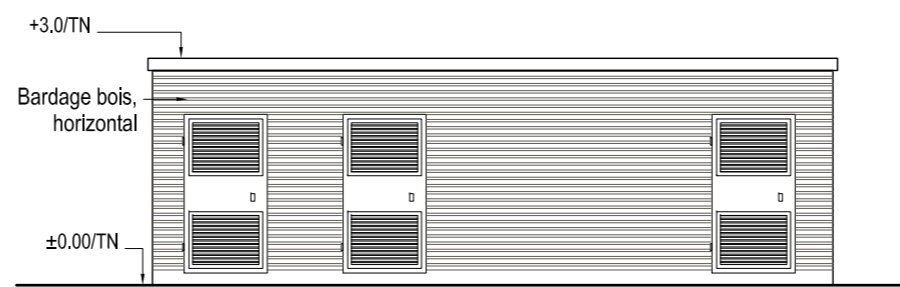

façade principale / pdl 1 : orientation sud est

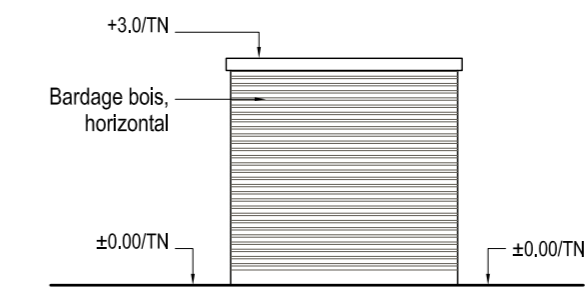

façade latérale

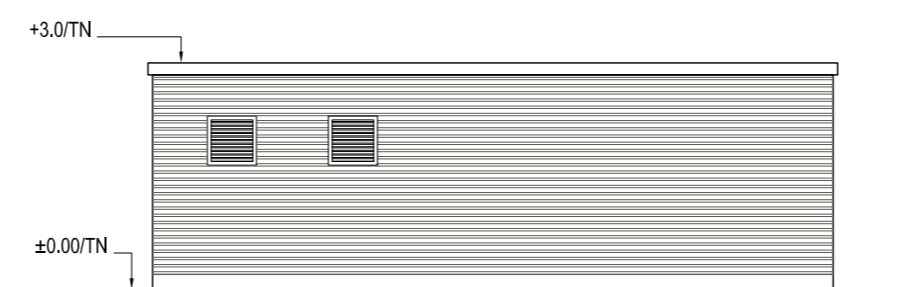

façade / pdl 1 : orientation nord ouest

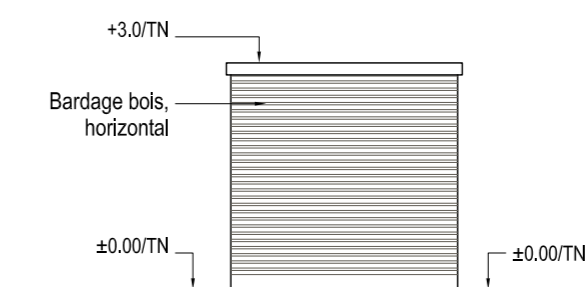

façade latérale

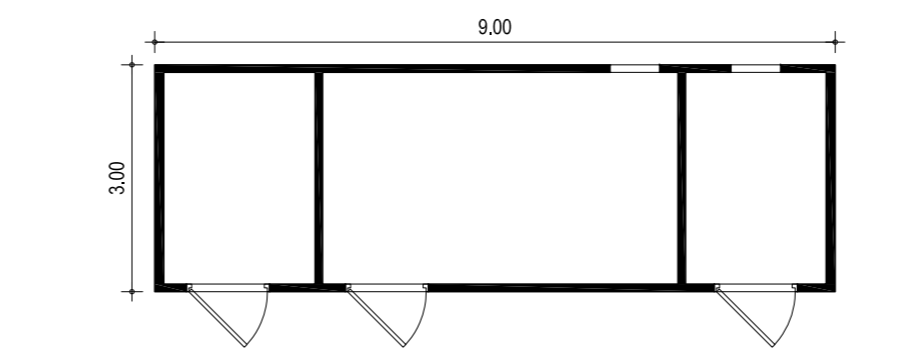

façades et plan poste de livraison
ech. : 1/100

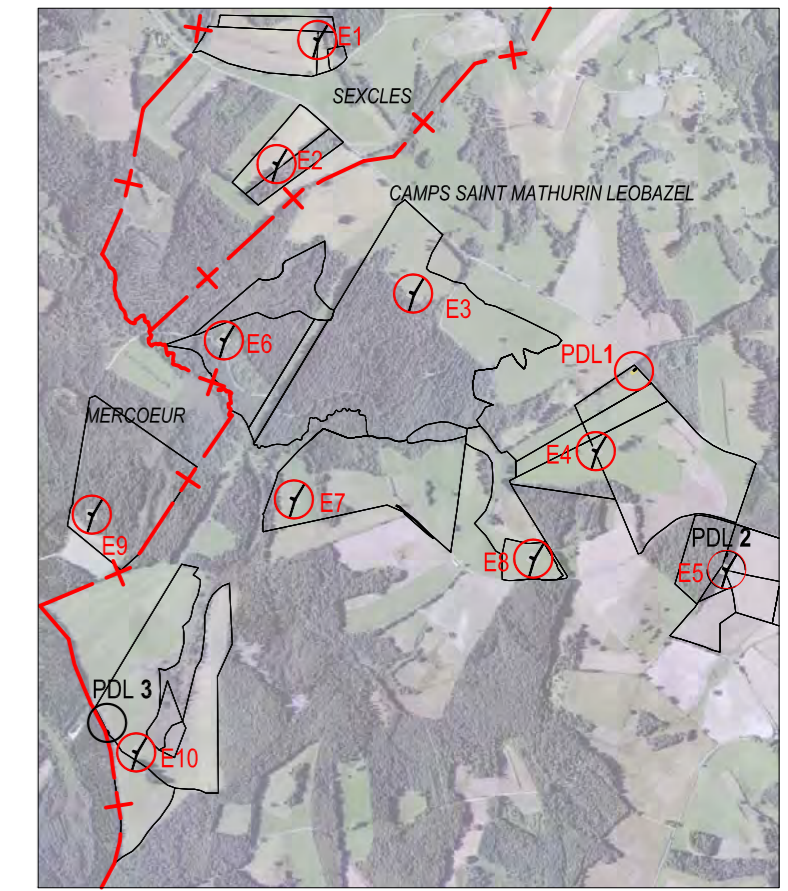

plan de situation
ech. : 1/25 000

- +---+---+--- Limites communales
- Chemins d'accès existants
- Eolienne projetée (E) et plateforme
- Pistes d'accès + plateformes de grutage
- Liaisons électriques
- Postes de Livraison (PDL)
- 27 Parcelles projet
- 23 Parcelles survolées par éoliennes
- Aménagements temporaires (zones de stockage, virages...)

Les présents plans sont exclusivement destinés à la demande de permis de construire. Ils ne sont pas des plans d'exécution et ne peuvent donc en aucun cas être directement utilisés pour réaliser la construction. Toute reproduction même partielle est interdite sans accord écrit du bureau d'études. Les limites cadastrales issues des sections digitalisées sont données à titre indicatif, de même que les coordonnées des éoliennes en découpage. Ces positions sont suffisantes pour la phase de Permis de Construire. Il est fortement conseillé de procéder à un bornage-délimitation contradictoire, afin de garantir au moins les limites des parcelles d'implantation avant la phase travaux.

DOSSIER DE DEMANDE D'AUTORISATION UNIQUE

PARC EOLIEN DU DEYROUX

PROJET D'ENSEMBLE DE : 10 EOLIENNES & 3 POSTES DE LIVRAISON
SITUE SUR 3 COMMUNES :
CAMPS SAINT MATHURIN LEOBAZEL : 7 EOLIENNES & 3 PDL,
MERCŒUR : 1 EOLIENNE, SEXCLES : 2 EOLIENNES.

Lieu-dit "LAS CAMPS"
19430 CAMPS ST MATHURIN LEOBAZEL

Maitrise d'Ouvrage

PC

SOCIETE PARC EOLIEN CORREZE 1
12 Rond-point des Champs-Elysées
75008 PARIS

Architecte

Marc RAYMOND, architecte dplg
30 rue Valade 31000 TOULOUSE
Tél: 05 61 22 11 48 / Fax: 05 61 21 63 18
E-mail: m.arche@worldonline.fr

Ind.	DATE	Modifications	FORMAT FOLIO
A	Septembre 2015		A2

DOCUMENT

N° FOLIO

PROJET FAÇADES PLAN MASSE POSTE DE LIVRAISON 1
FAÇADES EOLIENNE

10.3.a

COMMUNE CAMPS ST MATHURIN LEOBAZEL										
Eolienne	Lieu-dit	Section	N°	ha a ca	Propriétaires	Lambert 93 X Y	lat WGS 84	lon WGS 84	Altitude sol	Altimétrie extrémité pale (m)
E3	LA CABANE	224-AK	130	36 14 31	COMMUNE DE CAMPS SAINT MATHURIN LEOBAZEL représentée par Mme SALAVERT Marinette	620443.3415 6435015.6894	45°0'35.27"N	1°59'24.67"E	556,25	756
	LE GRAND CAMP	224-AK	69	01 78 90						
E4	LAS CAMPS	224-AI	73	01 92 87	MM. MOMPECHIN Thierry et André et Mme MOMPECHIN Bernadette	621047.3232 6434494.4531	45°0'18.62"N	1°59'52.57"E	574,93	775
	LAS CAMPS	224-AI	18	03 31 85						
	LAS CAMPS	224-AI	24	14 92 00						
E5	LE CAMP DE MAROLLES	224-AI	69	00 47 87	M. TEILHET Jean-Claude	621477.9867 6434101.8981	45°0'6.07"N	2°0'12.47"E	579	779
	LES SAUVES	224-AE	4	02 07 95						
	LES SAUVES	224-AE	3	02 73 50						
	LES SAUVES	224-AE	17	01 44 95						
E6	LE GRAND CAMP	224-AK	70	08 29 45	COMMUNE DE CAMPS SAINT MATHURIN LEOBAZEL représentée par Mme SALAVERT Marinette	619817.6741 6434861.1120	45°0'30.00"N	1°58'56.17"E	544,83	745
E7	LA CABANE	224-AK	65	16 39 80	M. RIOL Daniel	620048.2512 6434334.8719	45°0'13.04"N	1°59'7.06"E	549,25	749
E8	LES PIECES LONGUES	224-AI	10	02 14 55	M. MONFREUX Raymonet et Mme MONFREUX Agnès	620840.6635 6434139.0816	45°0'7.02"N	1°59'43.33"E	562	762
	LES PIECES LONGUES	224-AI	11	00 16 70						
E10	GOUTTE LONGUE	AB	40	16 92 70	M. FARGES Laurent	619527.7432 6433498.0521	44°59'45.70"N	1°58'43.73"E	561	761
	BOUIGUE NEGRE	AB	36	04 19 10						
PDL 1	LAS CAMPS	224-AI	72	01 79 68	M. MOMPECHIN Thierry	621176.3466 6434763.4614	45° 0'27.21"N	1°59'58.19"E		
PDL 2	LES SAUVES	224-AE	3	02 73 50	M. TEILHET Jean-Claude	621479.6396 6434151.1543	45° 0'7.68"N	2° 0'12.51"E		
PDL 3	GOUTTE LONGUE	AB	40	16 92 70	M. FARGES Laurent	619434.1049 6433565.7071	44°59'46.66"N	1°58'41.21"E		

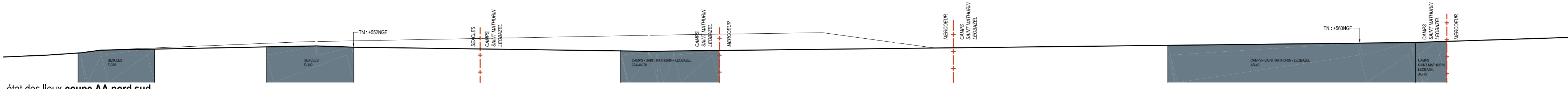

état des lieux coupe AA nord sud

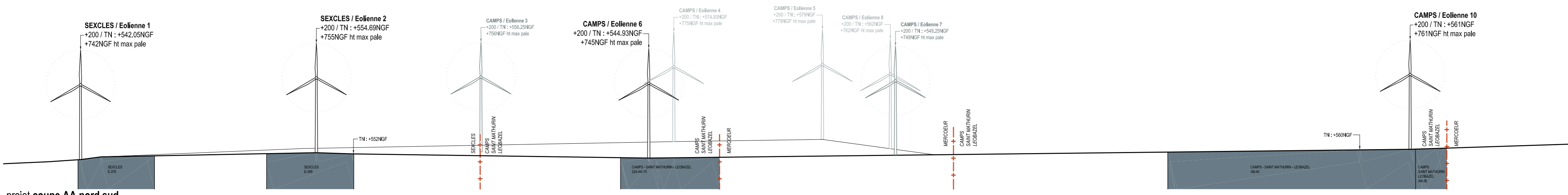

projet coupe AA nord sud

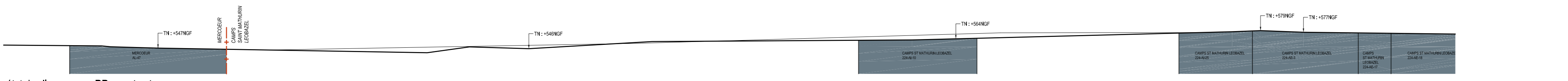

état des lieux coupe BB ouest est

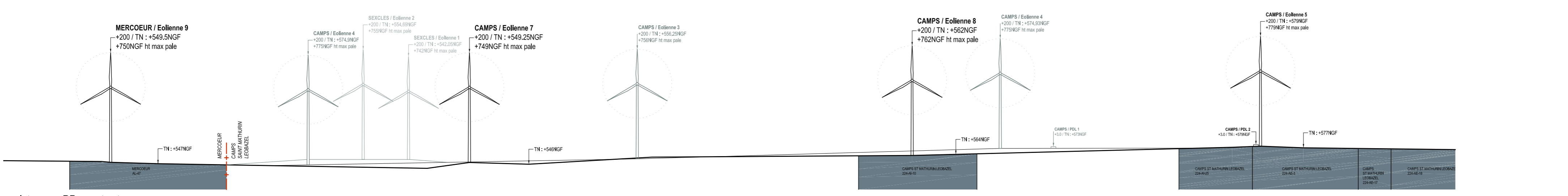

projet coupe BB ouest est

- EOLIENNES VUE PROCHE
- EOLIENNES VUE LOINTAINE
- EOLIENNES VUE TRES LOINTAINE

coupes / site
ech. : 1/5 000

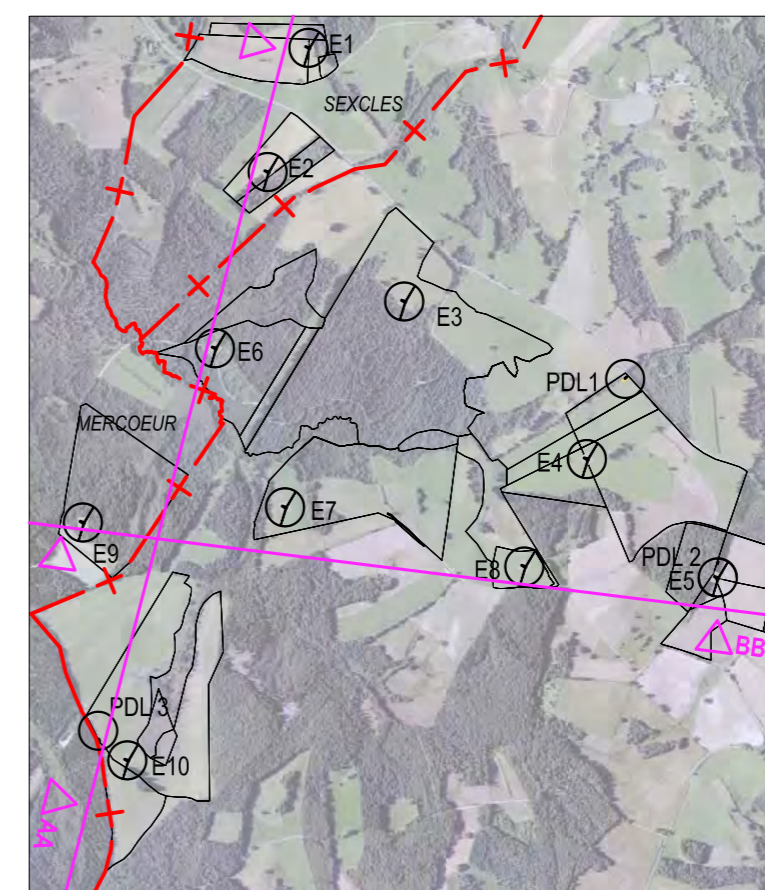
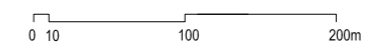

plan de situation
ech. : 1/25 000

Les présents plans sont exclusivement destinés à la demande de permis de construire. Ils ne sont pas des plans d'exécution et ne peuvent donc en aucun cas être directement utilisés pour réaliser la construction. Toute reproduction même partielle est interdite sans accord écrit du bureau d'études. Les limites cadastrales issues des sections digitalisées sont données à titre indicatif, de même que les coordonnées des éoliennes en découpe. Ces positions sont suffisantes pour la phase de Permis de Construire. Il est fortement conseillé de procéder à un bornage-délimitation contradictoire, afin de garantir au moins les limites des parcelles d'implantation avant la phase travaux.

DOSSIER DE DEMANDE D'AUTORISATION UNIQUE

PARC EOLIEN DU DEYROUX

PC

PROJET D'ENSEMBLE DE : 10 EOLIENNES & 3 POSTES DE LIVRAISON
SITUE SUR 3 COMMUNES :
CAMPUS SAINT MATHURIN LEOBAZEL : 7 EOLIENNES & 3 PDL,
MERCŒUR : 1 EOLIENNE, SEXCLÉS : 2 EOLIENNES.

Lieu-dit "LAS CAMPS"
19430 CAMPUS ST MATHURIN LEOBAZEL

Maitrise d'Ouvrage

SOCIETE PARC EOLIEN CORREZE 1
12 Rond-point des Champs-Elysées
75008 PARIS

Architecte

Marc RAYMOND, architecte dplg
30 rue Valade 31000 TOULOUSE
Tel: 05 61 22 11 48 / Fax: 05 61 21 63 18
E-mail: m.arche@worldonline.fr

Int.	DATE	Modifications	FORMAT FOLIO
A	Septembre 2015		A2

DOCUMENT	N° FOLIO
ETAT DES LIEUX & PROJET COUPES D'ENSEMBLE	10.4.a

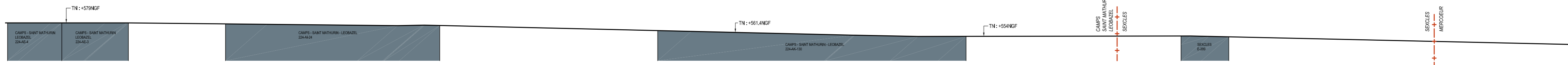

état des lieux coupe CC

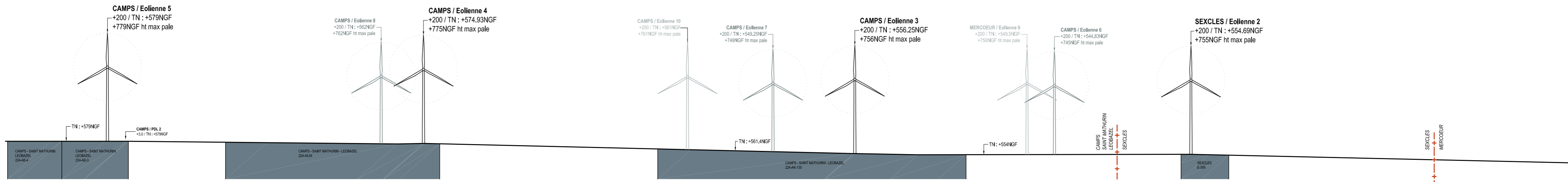

projet coupe CC

coupes / site
 ech. : 1/5 000

— EOLIENNES VUE PROCHE
 — EOLIENNES VUE LOINTAINE
 — EOLIENNES VUE TRES LOINTAINE

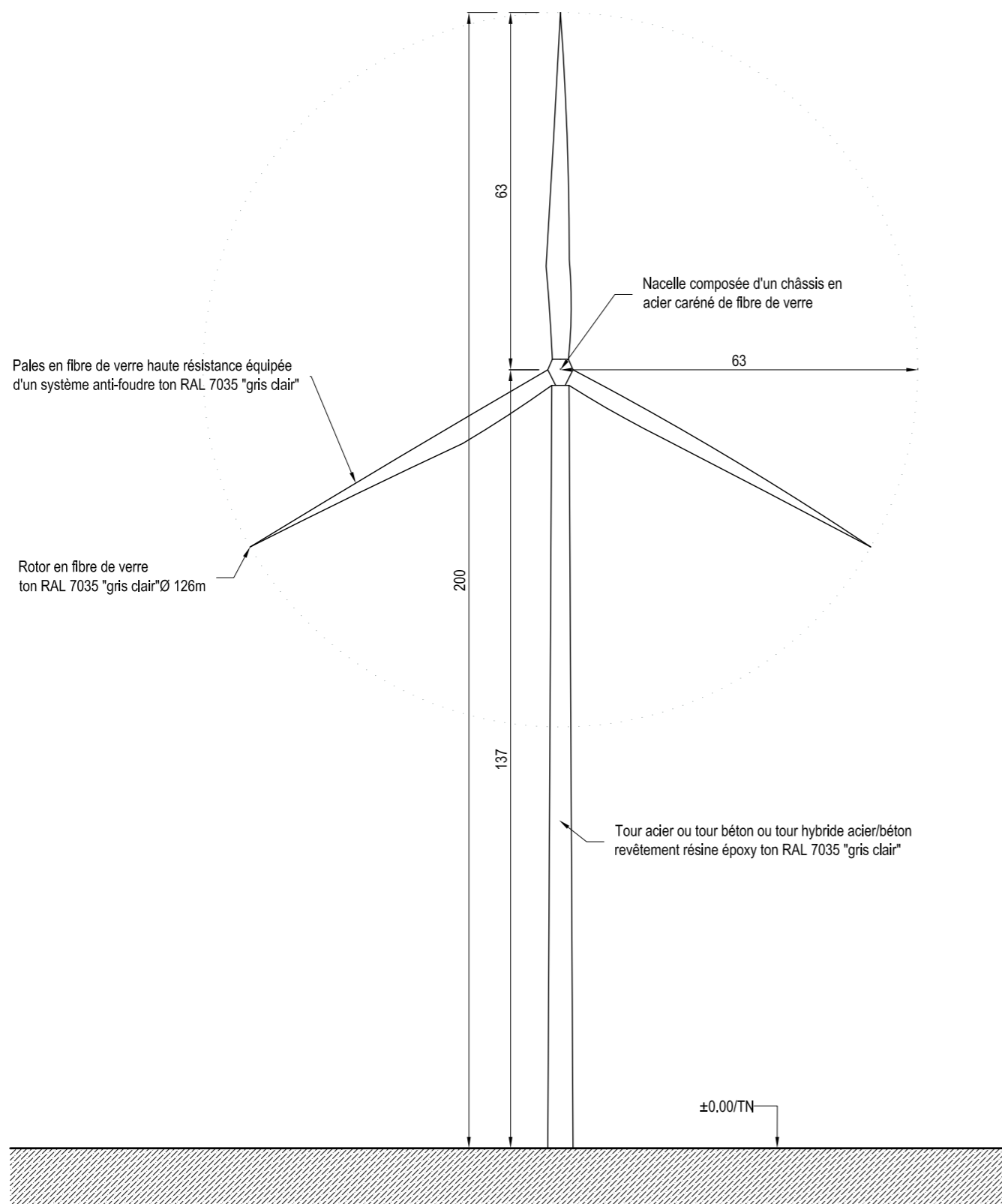

coupe éolienne
 ech. : 1/1 000

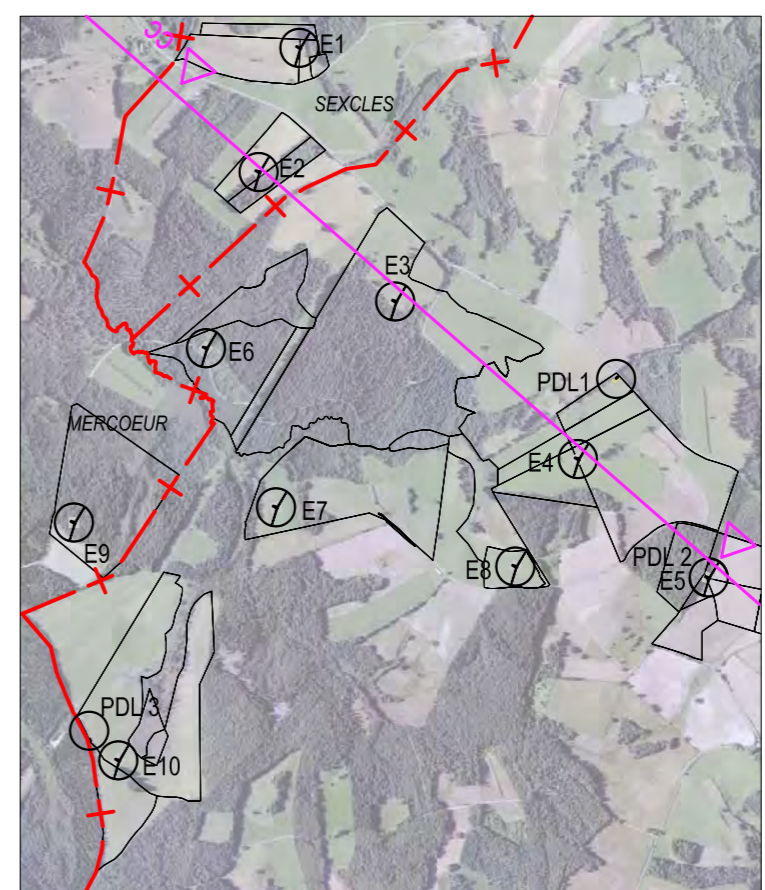

plan de situation
 ech. : 1/25 000

Les présents plans sont exclusivement destinés à la demande de permis de construire. Ils ne sont pas des plans d'exécution et ne peuvent donc en aucun cas être directement utilisés pour réaliser la construction. Toute reproduction même partielle est interdite sans accord écrit du bureau d'études. Les limites cadastrales issues des sections digitalisées sont données à titre indicatif, de même que les coordonnées des éoliennes en découlent. Ces positions sont suffisantes pour la phase de Permis de Construire. Il est fortement conseillé de procéder à un bornage-délimitation contradictoire, afin de garantir au moins les limites des parcelles d'implantation avant la phase travaux.

DOSSIER DE DEMANDE D'AUTORISATION UNIQUE			
PARC EOLIEN DU DEYROUX			
PC	PROJET D'ENSEMBLE DE : 10 EOLIENNES & 3 POSTES DE LIVRAISON SITUE SUR 3 COMMUNES :		
	CAMPS SAINT MATHURIN LEOBAZEL : 7 EOLIENNES & 3 PDL, MERCOEUR : 1 EOLIEENNE, SEXCLES : 2 EOLIENNES.		
	Lieu-dit "LAS CAMPS" 19430 CAMPS ST MATHURIN LEOBAZEL		
Maître d'Ouvrage			
SOCIETE PARC EOLIEN CORREZE 1 12 Rond-point des Champs-Elysées 75008 PARIS			
Architecte			
Marc RAYMOND, architecte dplg 30 rue Valade 31000 TOULOUSE Tél: 05 61 22 11 48 / Fax: 05 61 21 63 18 E-mail: m.arche@worldonline.fr			
Ind.	DATE	Modifications	FORMAT FOLIO
A	Septembre 2015		A2
DOCUMENT			N° FOLIO
ETAT DES LIEUX & PROJET COUPES D'ENSEMBLE COUPE ÉOLIENNE			10.4.b

COMMUNE SEXCLES											
Eolienne	Lieu-dit	Section	N°	ha a ca	Propriétaires	Lambert 93 X Y		WGS 84 lat lon		Altitude sol	Allimétrie extrémité pale
E1	PUY DU CHASTEL	E	376	05 05 50	M. CAPELLE Patrick et Mme CAPELLE Nadine	620126.5488	6435854.3656	45°12.32'N	1°59'9.70"E	542,05	742
	PUY DU CHASTEL	E	377	00 65 90							
	LAVERGNE	E	385	00 31 80							
E2	SUC DE SOULANGES	E	399	03 12 20	MM. MOULENE Patrice et André et Mme MOULENE Marie	619991.7693	6435443.8168	45°0'48.95"N	1°59'3.78"E	554,69	755

COMMUNE MERCOEUR											
Eolienne	Lieu-dit	Section	N°	ha a ca	Propriétaires	Lambert 93 X Y		WGS 84 lat lon		Altitude sol	Allimétrie extrémité pale (m)
E9	ROC DE SALVAGE	AL	47	13 83 65	M. MONFREUX Marcel et Mme MONFREUX Claudine	619381.0032	6434284.6788	45° 0'11.13"N	1°58'36.56"E	549,5	750

COMMUNE CAMPS ST MATHURIN LEOBAZEL											
Eolienne	Lieu-dit	Section	N°	ha a ca	Propriétaires	Lambert 93 X Y		WGS 84 lat lon		Altitude sol	Allimétrie extrémité pale (m)
E3	LA CABANE	224-AK	130	36 14 31	COMMUNE DE CAMPS SAINT MATHURIN LEOBAZEL représentée par Mme SALAVERT Marinette	620443.3415	6435015.6894	45°0'35.27"N	1°59'24.67"E	556,25	756
	LE GRAND CAMP	224-AK	69	01 78 90							
E4	LAS CAMPS	224-AI	73	01 92 87	MM. MOMPECHIN Thierry et André et Mme MOMPECHIN Bernadette	621047.3232	6434494.4531	45°0'18.62"N	1°59'52.57"E	574,93	775
	LAS CAMPS	224-AI	18	03 31 85							
	LAS CAMPS	224-AI	24	14 92 00							
E5	LE CAMP DE MAROLLES	224-AI	69	00 47 87	M. TEILHET Jean-Claude	621477.9867	6434101.8981	45°0'6.07"N	2°0'12.47"E	579	779
	LES SAUVES	224-AE	4	02 07 95							
	LES SAUVES	224-AE	3	02 73 50							
	LES SAUVES	224-AE	17	01 44 95							
	LES SAUVES	224-AE	18	04 78 45							
E6	LE GRAND CAMP	224-AK	70	08 29 45	COMMUNE DE CAMPS SAINT MATHURIN LEOBAZEL représentée par Mme SALAVERT Marinette	619817.6741	6434861.1120	45°0'30.00"N	1°58'56.17"E	544,83	745
E7	LA CABANE	224-AK	65	16 39 80	M. RIOL Daniel	620049.2512	6434334.8719	45°0'13.04"N	1°59'7.06"E	549,25	749
E8	LES PIECES LONGUES	224-AI	10	02 14 55	M. MONFREUX Raymonet et Mme MONFREUX Agnès	620840.6635	6434139.0816	45°07.02"N	1°59'43.33"E	562	762
	LES PIECES LONGUES	224-AI	11	00 16 70							
E10	GOUTTE LONGUE	AB	40	16 92 70	M. FARGES Laurent	619527.7432	6433498.0521	44°59'45.70"N	1°58'43.73"E	561	761
	BOUGUE NEGRE	AB	36	04 19 10							
PDL 1	LAS CAMPS	224-AI	72	01 79 68	M. MOMPECHIN Thierry	621176.3466	6434763.4614	45° 0'27.21"N	1°59'58.19"E		
PDL 2	LES SAUVES	224-AE	3	02 73 50	M. TEILHET Jean-Claude	621479.6396	6434151.1543	45° 07.68"N	2° 0'12.51"E		
PDL 3	GOUTTE LONGUE	AB	40	16 92 70	M. FARGES Laurent	619434.1049	6433565.7071	44°59'46.66"N	1°58'41.21"E		

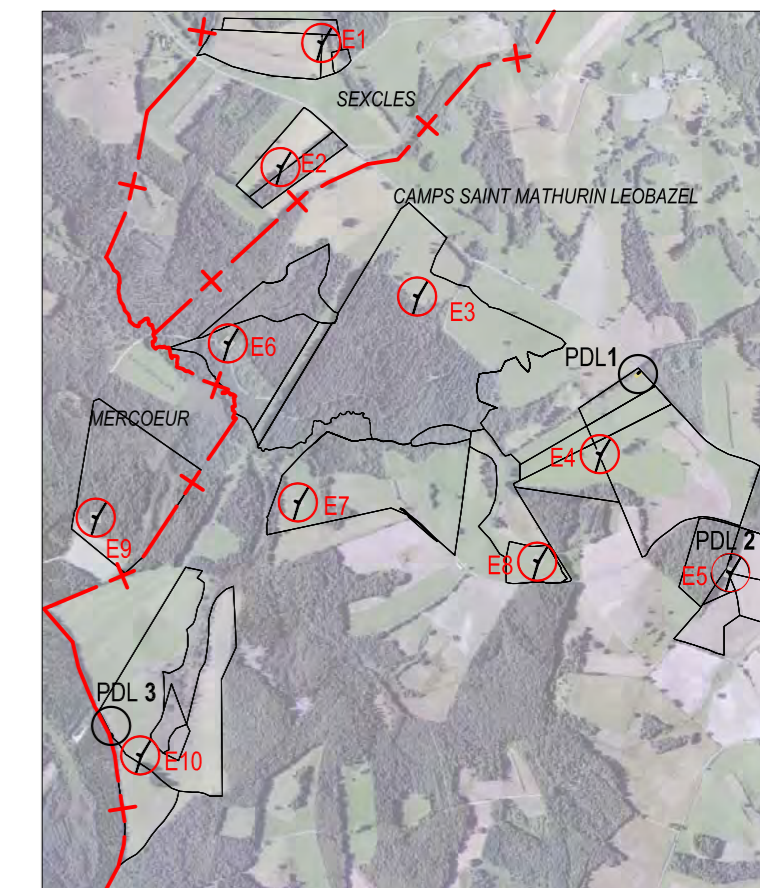

plan de situation
ech. : 1/25 000

0 100 500 1000m

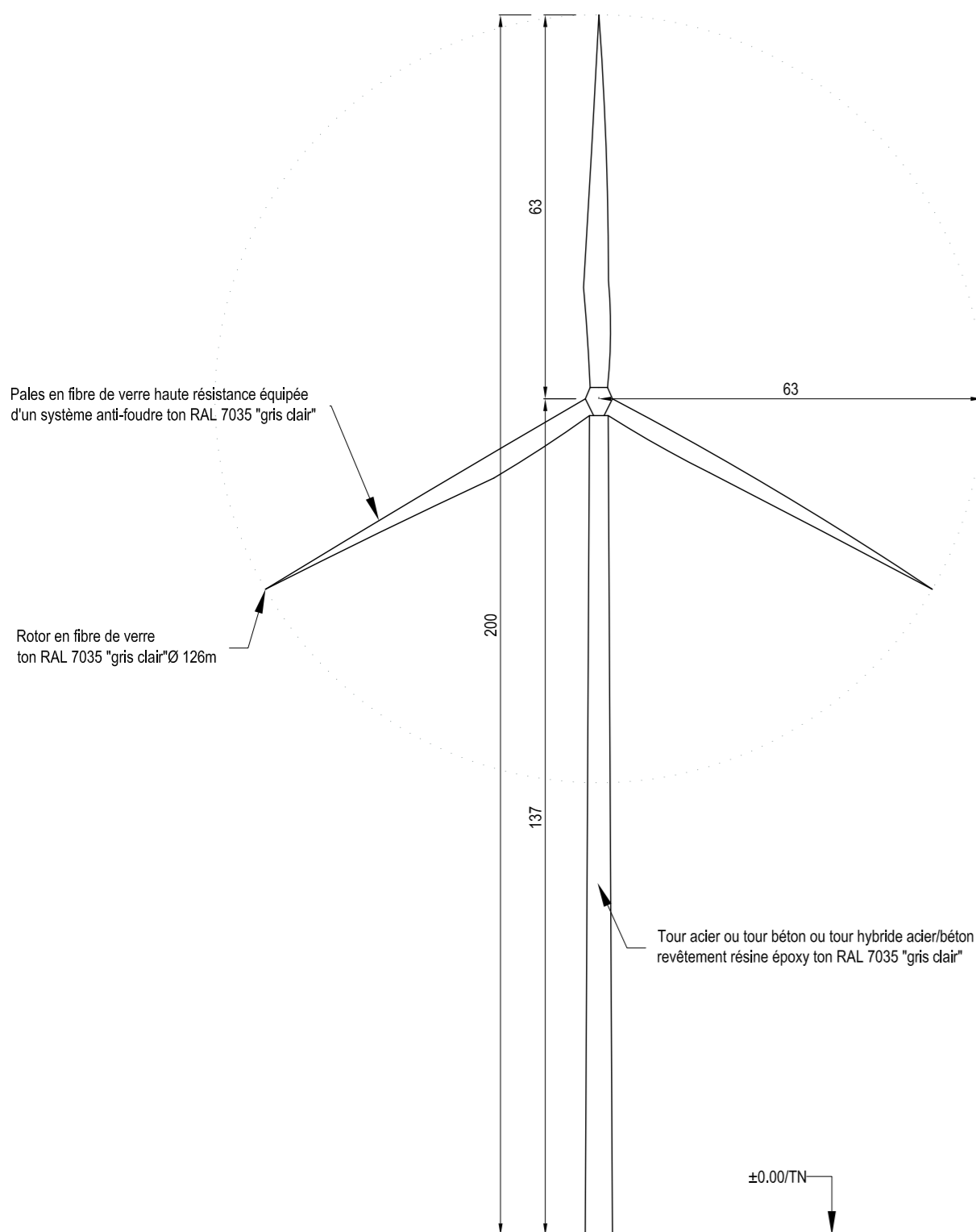

façades éolienne
ech. : 1/1 000

0 10 50m

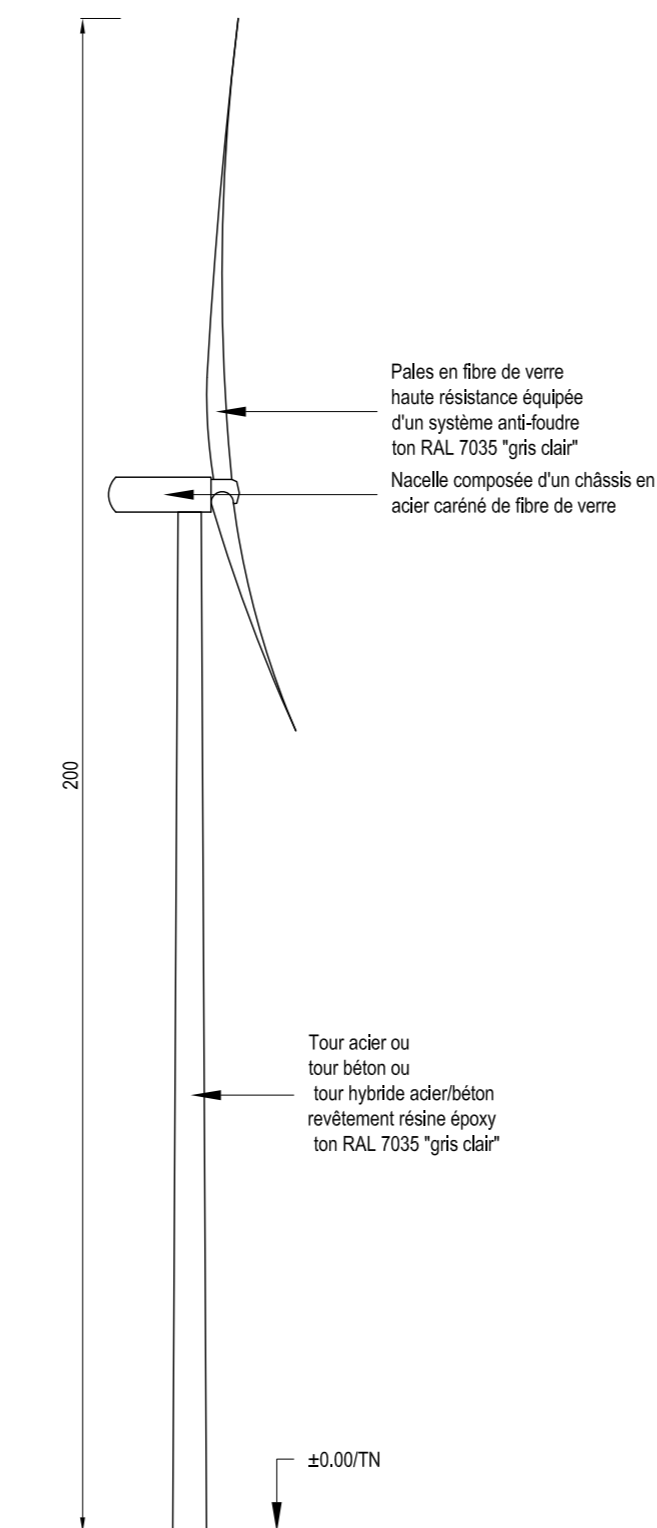

Les présents plans sont exclusivement destinés à la demande de permis de construire. Ils ne sont pas des plans d'exécution et ne peuvent donc en aucun cas être directement utilisés pour réaliser la construction. Toute reproduction même partielle est interdite sans accord écrit du bureau d'études. Les limites cadastrales issues des sections digitalisées sont données à titre indicatif, de même que les coordonnées des éoliennes en découpe. Ces positions sont suffisantes pour la phase de Permis de Construire. Il est fortement conseillé de procéder à un bornage-délimitation contradictoire, afin de garantir au moins les limites des parcelles d'implantation avant la phase travaux.

PC	DOSSIER DE DEMANDE D'AUTORISATION UNIQUE
	PARC EOLIEN DU DEYROUX
	PROJET D'ENSEMBLE DE : 10 EOLIENNES & 3 POSTES DE LIVRAISON SITUE SUR 3 COMMUNES : CAMPS SAINT MATHURIN LEOBAZEL : 7 EOLIENNES & 3 PDL, MERCŒUR : 1 EOLIENNE, SEXCLES : 2 EOLIENNES.
	Lieu-dit "ROC SAUVAGE" 19430 MERCOEUR

Maitrise d'Ouvrage

SOCIETE PARC EOLIEN CORREZE 1
12 Rond-point des Champs-Elysées
75008 PARIS

Architecte

Marc RAYMOND, architecte dplg
30 rue Valade 31000 TOULOUSE
Tél: 05 61 22 11 48 / Fax: 05 61 21 63 18
E-mail: m.arche@worldonline.fr

Ind.	DATE	Modifications	FORMAT FOLIO
A	Septembre 2015		A2

DOCUMENT

PROJET FAÇADES EOLIENNE

10.3

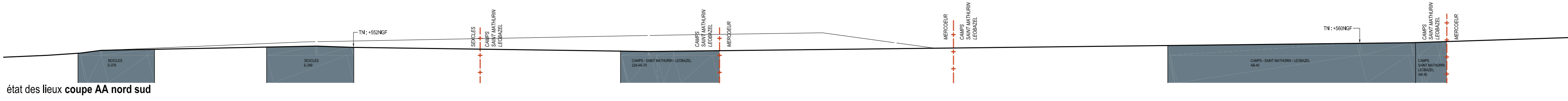

état des lieux coupe AA nord sud

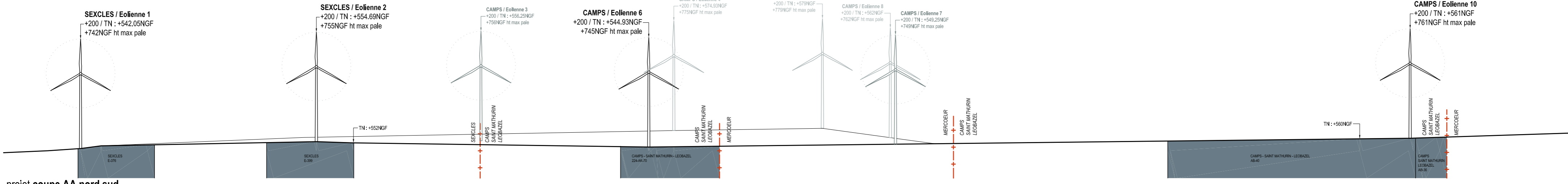

projet coupe AA nord sud

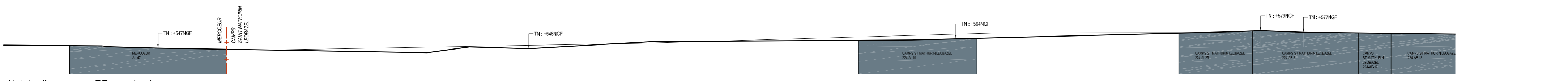

état des lieux coupe BB ouest est

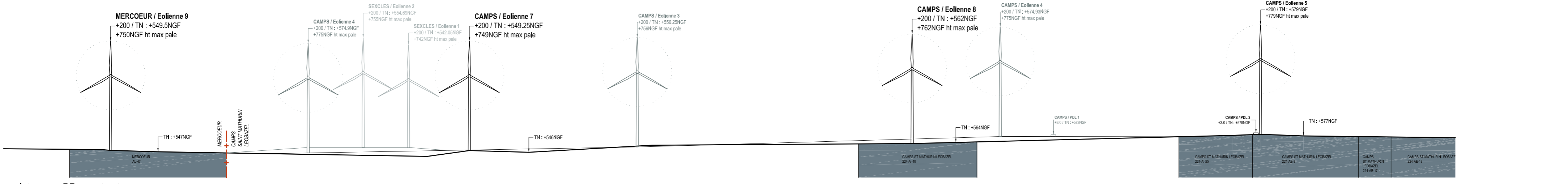

projet coupe BB ouest est

- EOLIENNES VUE PROCHE
- EOLIENNES VUE LOINTAINE
- EOLIENNES VUE TRES LOINTAINE

coupes / site
ech. : 1/5 000

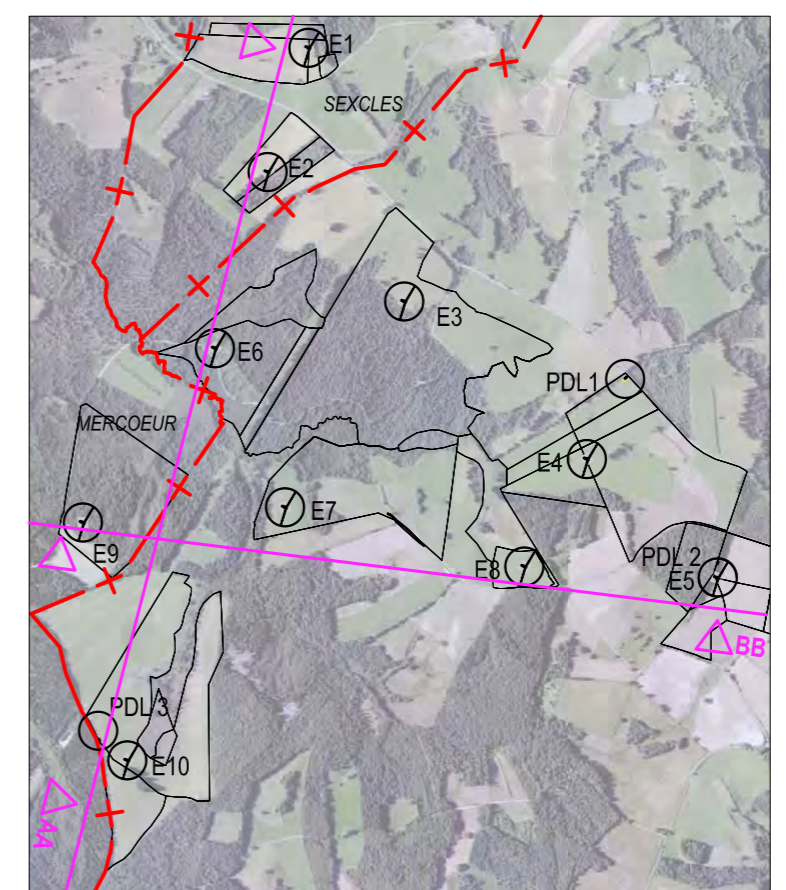
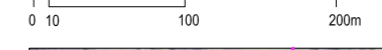

plan de situation
ech. : 1/25 000

Les présents plans sont exclusivement destinés à la demande de permis de construire. Ils ne sont pas des plans d'exécution et ne peuvent donc en aucun cas être directement utilisés pour réaliser la construction. Toute reproduction même partielle est interdite sans accord écrit du bureau d'études. Les limites cadastrales issues des sections digitalisées sont données à titre indicatif, de même que les coordonnées des éoliennes en décourent. Ces positions sont suffisantes pour la phase de Permis de Construire. Il est fortement conseillé de procéder à un bornage-délimitation contradictoire, afin de garantir au moins les limites des parcelles d'implantation avant la phase travaux.

DOSSIER DE DEMANDE D'AUTORISATION UNIQUE

PARC EOLIEN DU DEYROUX

PC

PROJET D'ENSEMBLE DE : 10 EOLIENNES & 3 POSTES DE LIVRAISON
SITUE SUR 3 COMMUNES :
CAMPUS SAINT MATHURIN LEOBAZEL : 7 EOLIENNES & 3 PDL,
MERCŒUR : 1 EOLIENNE, SEXCLÉS : 2 EOLIENNES.

Lieu-dit "ROC SAUVAGE"
19430 MERCŒUR

Maitrise d'Ouvrage

SOCIETE PARC EOLIEN CORREZE 1
12 Rond-point des Champs-Elysées
75008 PARIS

Architecte

Marc RAYMOND, architecte dplg
30 rue Valade 31000 TOULOUSE
Tel: 05 61 22 11 48 / Fax: 05 61 21 63 18
E-mail: m.arche@worldonline.fr

Int.	DATE	Modifications	FORMAT FOLIO
A	Septembre 2015		A2

DOCUMENT	N° FOLIO
ETAT DES LIEUX & PROJET COUPES D'ENSEMBLE	10.4.a

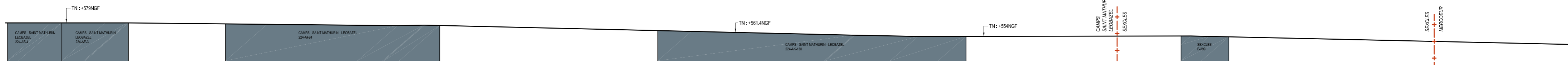

état des lieux coupe CC

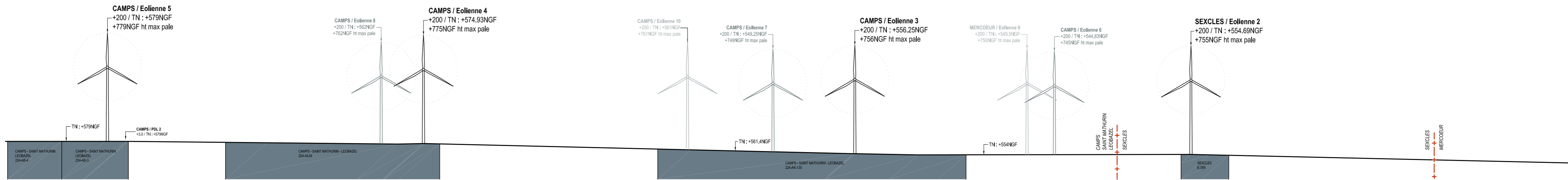

projet coupe CC

coupes / site
 ech. : 1/5 000

— EOLIENNES VUE PROCHE
 — EOLIENNES VUE LOINTAINE
 — EOLIENNES VUE TRES LOINTAINE

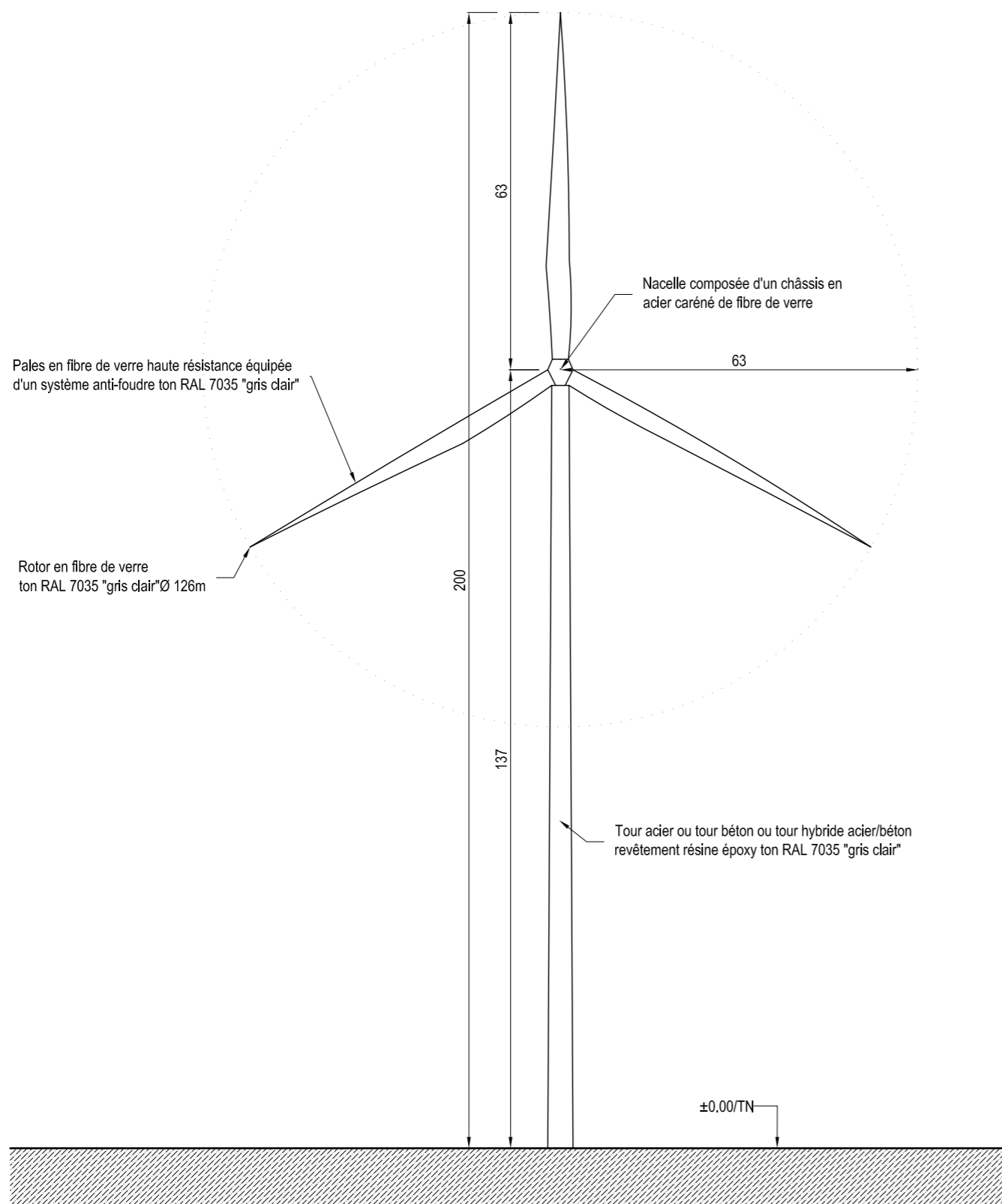

coupe éolienne
 ech. : 1/1 000

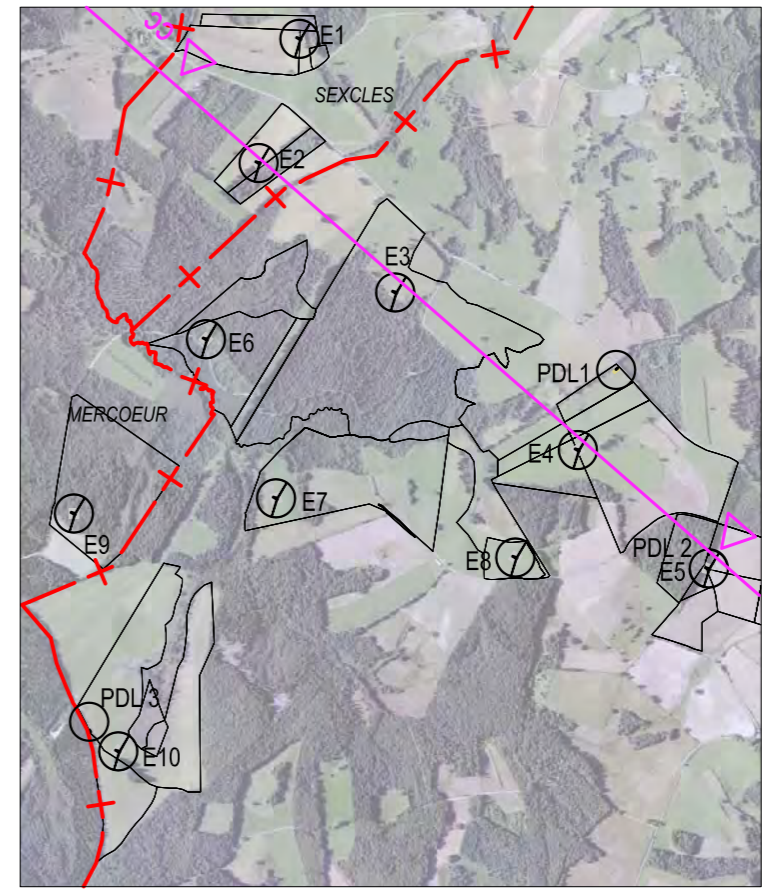

plan de situation
 ech. : 1/25 000

Les présents plans sont exclusivement destinés à la demande de permis de construire. Ils ne sont pas des plans d'exécution et ne peuvent donc en aucun cas être directement utilisés pour réaliser la construction. Toute reproduction même partielle est interdite sans accord écrit du bureau d'études. Les limites cadastrales issues des sections digitalisées sont données à titre indicatif, de même que les coordonnées des éoliennes en découlent. Ces positions sont suffisantes pour la phase de Permis de Construire. Il est fortement conseillé de procéder à un bornage-délimitation contradictoire, afin de garantir au moins les limites des parcelles d'implantation avant la phase travaux.

DOSSIER DE DEMANDE D'AUTORISATION UNIQUE			
PARC EOLIEN DU DEYROUX			
PC	PROJET D'ENSEMBLE DE : 10 EOLIENNES & 3 POSTES DE LIVRAISON SITUÉ SUR 3 COMMUNES : CAMPS SAINT MATHURIN LEOBAZEL : 7 EOLIENNES & 3 PDL, MERCOEUR : 1 EOLIEUNE, SEXCLES : 2 EOLIENNES.		
	Lieudit "ROC SAUVAGE" 19430 MERCOEUR		
Maîtrise d'Ouvrage			
SOCIETE PARC EOLIEN CORREZE 1 12 Rond-point des Champs-Elysées 75008 PARIS			
Architecte			
Marc RAYMOND, architecte dplg 30 rue Valade 31000 TOULOUSE Tél: 05 61 22 11 48 / Fax: 05 61 21 63 18 E-mail: m.arche@worldonline.fr			
Ind.	DATE	Modifications	FORMAT FOLIO
A	Septembre 2015		A2
DOCUMENT			N° FOLIO
ETAT DES LIEUX & PROJET COUPES D'ENSEMBLE COUPE ÉOLIENNE			10.4.b

COMMUNE SEXCLES											
Eolienne	Lieu-dit	Section	N°	ha a ca	Propriétaires	Lambert 93 X Y		WGS 84 lat lon		Altitude sol	Allimétrie extrémité pale
E1	PUY DU CHASTEL	E	376	05 05 50	M. CAPELLE Patrick et Mme CAPELLE Nadine	620126.5488	6435854.3656	45°12.32'N	1°59'9.70"E	542,05	742
	PUY DU CHASTEL	E	377	00 65 90							
	LAVERGNE	E	385	00 31 80							
E2	SUC DE SOULANGES	E	399	03 12 20	MM. MOULENE Patrice et André et Mme MOULENE Marie	619991.7693	6435443.8168	45°0'48.95"N	1°59'3.78"E	554,69	755

COMMUNE MERCOEUR											
Eolienne	Lieu-dit	Section	N°	ha a ca	Propriétaires	Lambert 93 X Y		WGS 84 lat lon		Altitude sol	Allimétrie extrémité pale (m)
E9	ROC DE SALVAGE	AL	47	13 83 65	M. MONFREUX Marcel et Mme MONFREUX Claudine	619381.0032	6434284.6788	45° 0'11.13"N	1°58'36.56"E	549,5	750

COMMUNE CAMPS ST MATHURIN LEOBAZEL											
Eolienne	Lieu-dit	Section	N°	ha a ca	Propriétaires	Lambert 93 X Y		WGS 84 lat lon		Altitude sol	Allimétrie extrémité pale (m)
E3	LA CABANE	224-AK	130	36 14 31	COMMUNE DE CAMPS SAINT MATHURIN LEOBAZEL représentée par Mme SALAVERT Marinette	620443.3415	6435015.6894	45°0'35.27"N	1°59'24.67"E	556,25	756
	LE GRAND CAMP	224-AK	69	01 78 90							
E4	LAS CAMPS	224-AI	73	01 92 87	MM. MOMPECHIN Thierry et André et Mme MOMPECHIN Bernadette	621047.3232	6434494.4531	45°0'18.62"N	1°59'52.57"E	574,93	775
	LAS CAMPS	224-AI	24	14 92 00							
E5	LE CAMP DE MAROLLES	224-AI	69	00 47 87	M. TEILHET Jean-Claude	621477.9867	6434101.8981	45°0'6.07"N	2°0'12.47"E	579	779
	LES SAUVES	224-AE	4	02 07 95							
	LES SAUVES	224-AE	3	02 73 50							
	LES SAUVES	224-AE	17	01 44 95							
	LES SAUVES	224-AE	18	04 78 45							
E6	LE GRAND CAMP	224-AK	70	08 29 45	COMMUNE DE CAMPS SAINT MATHURIN LEOBAZEL représentée par Mme SALAVERT Marinette	619817.6741	6434861.1120	45°0'30.00"N	1°58'56.17"E	544,83	745
E7	LA CABANE	224-AK	65	16 39 80	M. RIOL Daniel	620049.2512	6434334.8719	45°0'13.04"N	1°59'7.06"E	549,25	749
E8	LES PIECES LONGUES	224-AI	10	02 14 55	M. MONFREUX Raymonet et Mme MONFREUX Agnès	620840.6635	6434139.0816	45°07.02"N	1°59'43.33"E	562	762
	LES PIECES LONGUES	224-AI	11	00 16 70							
E10	GOUTTE LONGUE	AB	40	16 92 70	M. FARGES Laurent	619527.7432	6433498.0521	44°59'45.70"N	1°58'43.73"E	561	761
	BOUGUE NEGRE	AB	36	04 19 10							
PDL 1	LAS CAMPS	224-AI	72	01 79 68	M. MOMPECHIN Thierry	621176.3466	6434763.4614	45° 0'27.21"N	1°59'58.19"E		
PDL 2	LES SAUVES	224-AE	3	02 73 50	M. TEILHET Jean-Claude	621479.6396	6434151.1543	45° 07.68"N	2° 0'12.51"E		
PDL 3	GOUTTE LONGUE	AB	40	16 92 70	M. FARGES Laurent	619434.1049	6433565.7071	44°59'46.66"N	1°58'41.21"E		

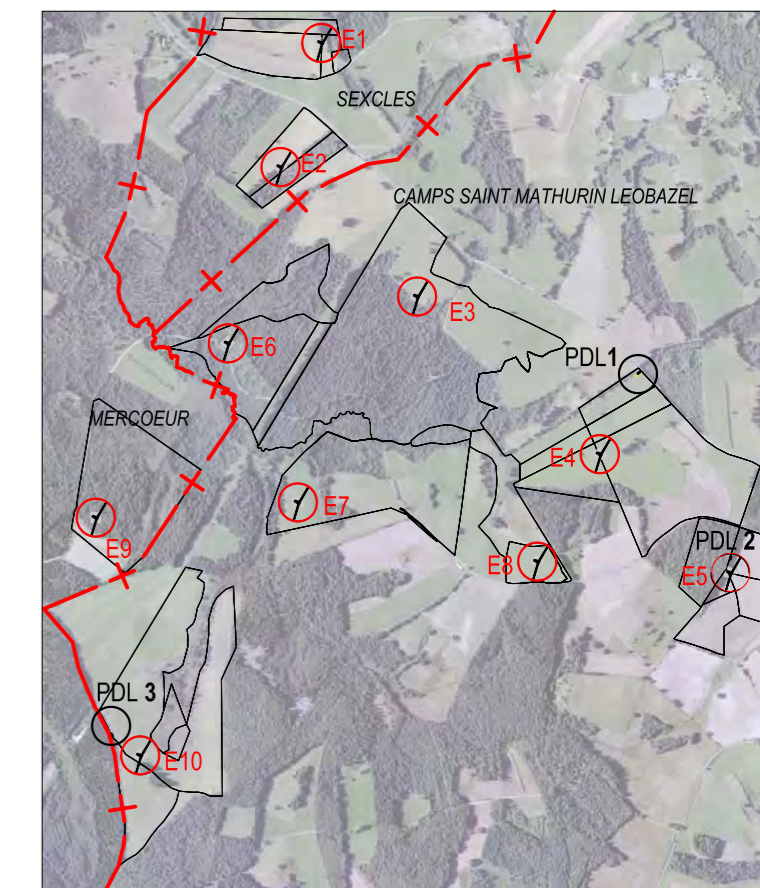

plan de situation
ech. : 1/25 000

0 100 500 1000m

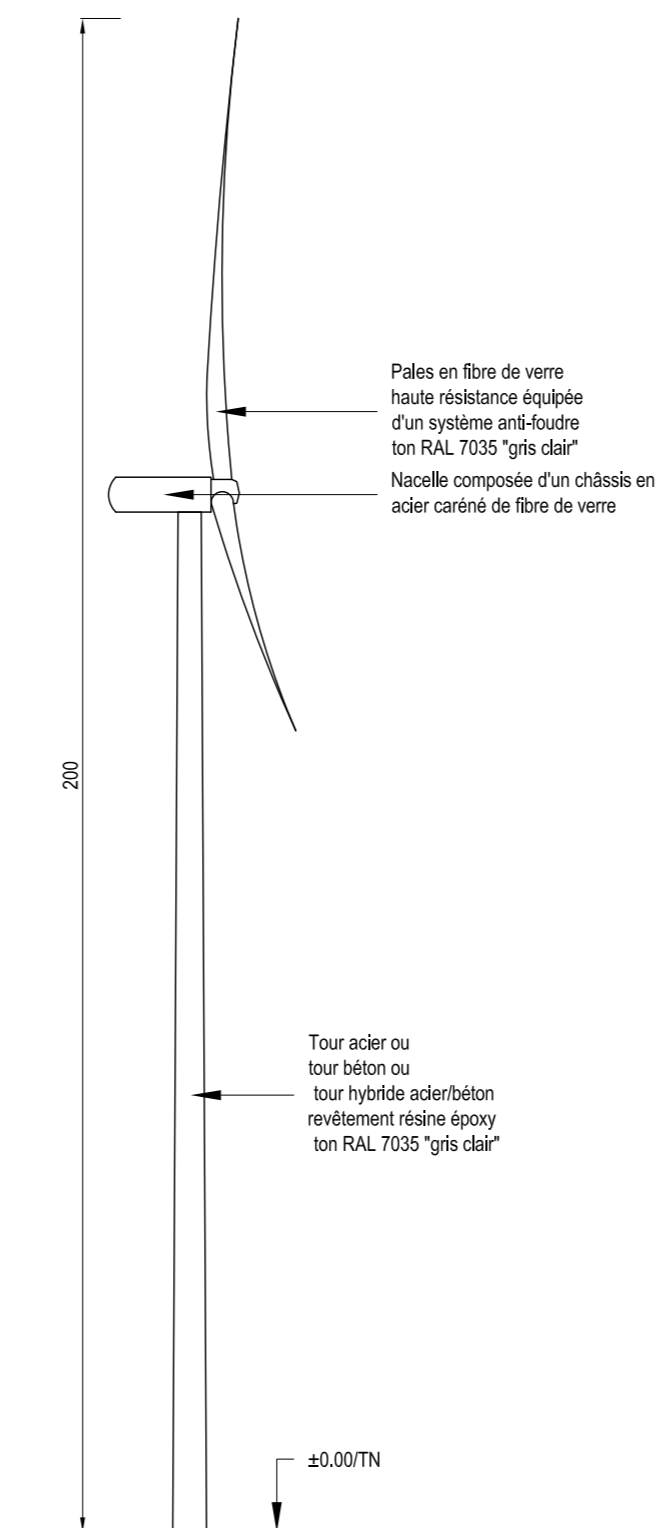
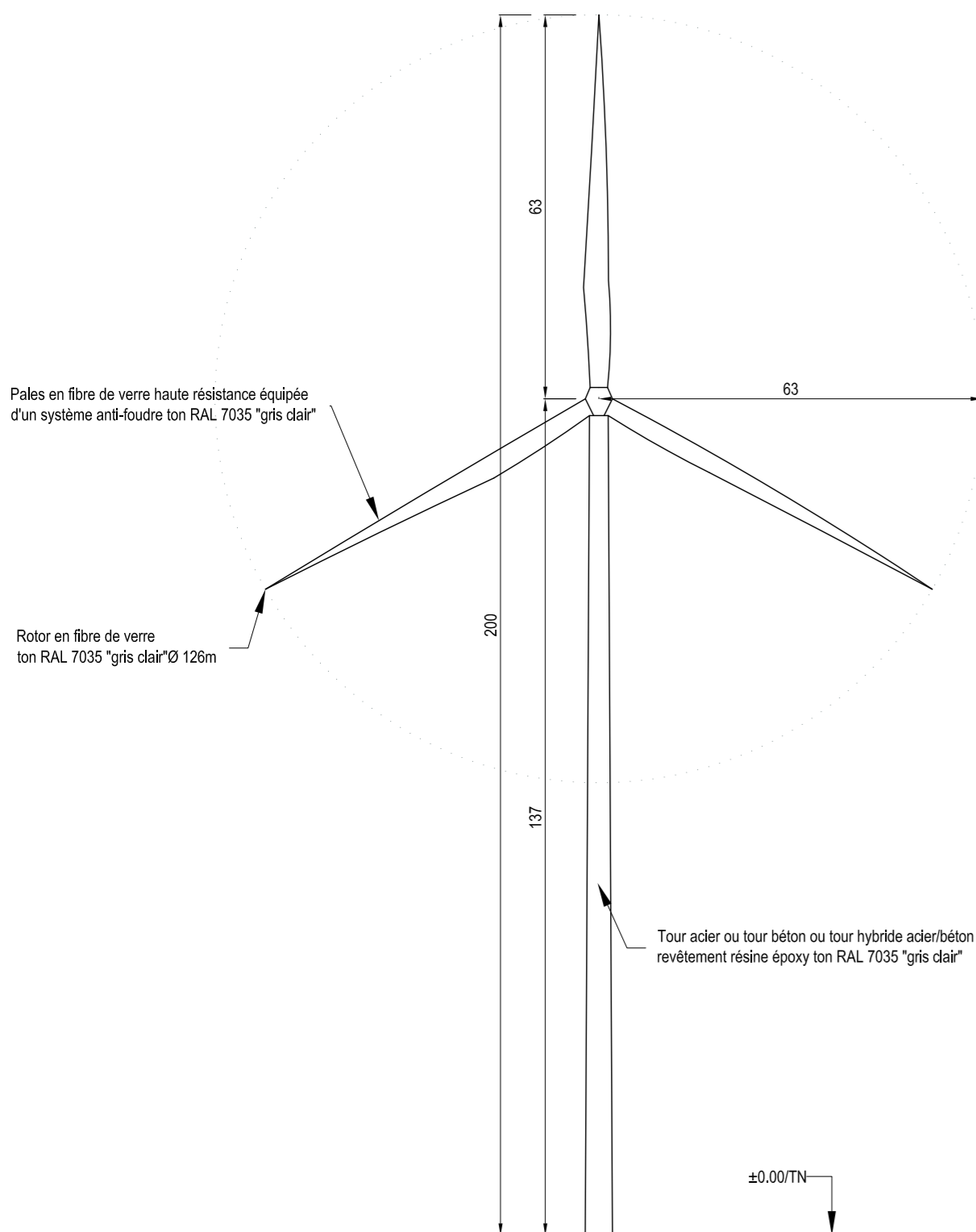

façades éolienne
ech. : 1/1 000

0 10 50m

Les présents plans sont exclusivement destinés à la demande de permis de construire. Ils ne sont pas des plans d'exécution et ne peuvent donc en aucun cas être directement utilisés pour réaliser la construction. Toute reproduction même partielle est interdite sans accord écrit du bureau d'études. Les limites cadastrales issues des sections digitalisées sont données à titre indicatif, de même que les coordonnées des éoliennes en décourent. Ces positions sont suffisantes pour la phase de Permis de Construire. Il est fortement conseillé de procéder à un bornage-délimitation contradictoire, afin de garantir au moins les limites des parcelles d'implantation avant la phase travaux.

PC	DOSSIER DE DEMANDE D'AUTORISATION UNIQUE
	PARC EOLIEN DU DEYROUX
	PROJET D'ENSEMBLE DE : 10 EOLIENNES & 3 POSTES DE LIVRAISON SITUE SUR 3 COMMUNES : CAMPS SAINT MATHURIN LEOBAZEL : 7 EOLIENNES & 3 PDL, MERCŒUR : 1 EOLIENNE, SEXCLES : 2 EOLIENNES.
	Lieu-dit "PUY DU CHASTEL" 19430 SEXCLES

Maitrise d'Ouvrage

SOCIETE PARC EOLIEN CORREZE 1
12 Rond-point des Champs-Elysées
75008 PARIS

Architecte

Marc RAYMOND, architecte dplg
30 rue Valade 31000 TOULOUSE
Tél: 05 61 22 11 48 / Fax: 05 61 21 63 18
E-mail: m.arche@worldonline.fr

Ind.	DATE	Modifications	FORMAT FOLIO
A	Septembre 2015		A2

DOCUMENT

PROJET FAÇADES EOLIENNE

10.3

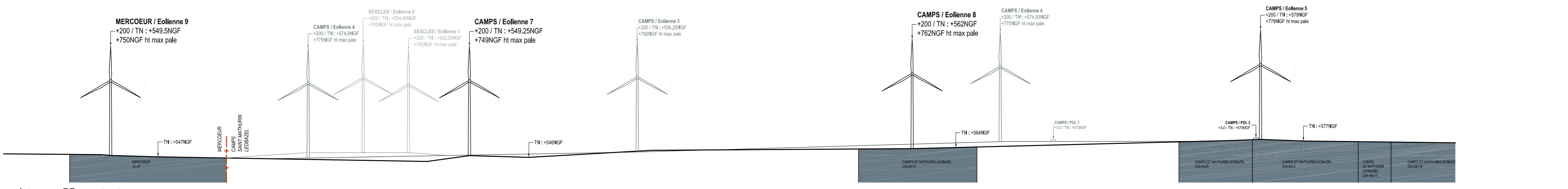
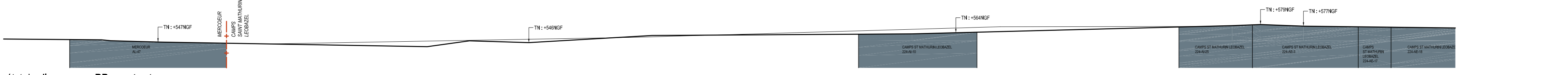
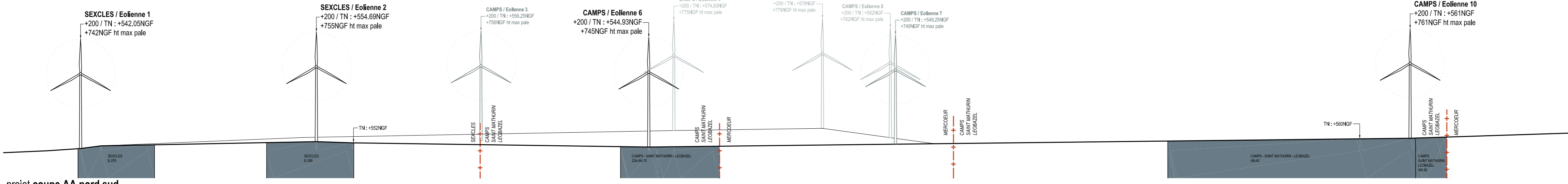
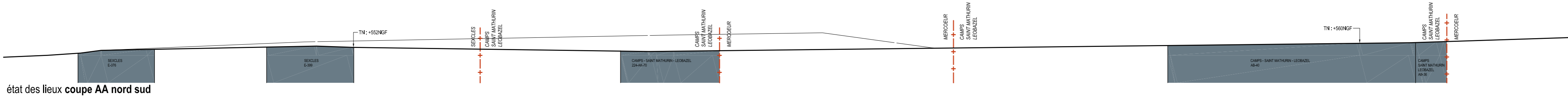

- EOLIENNES VUE PROCHE
- EOLIENNES VUE LOINTAINE
- EOLIENNES VUE TRES LOINTAINE

coupes / site
ech. : 1/5 000

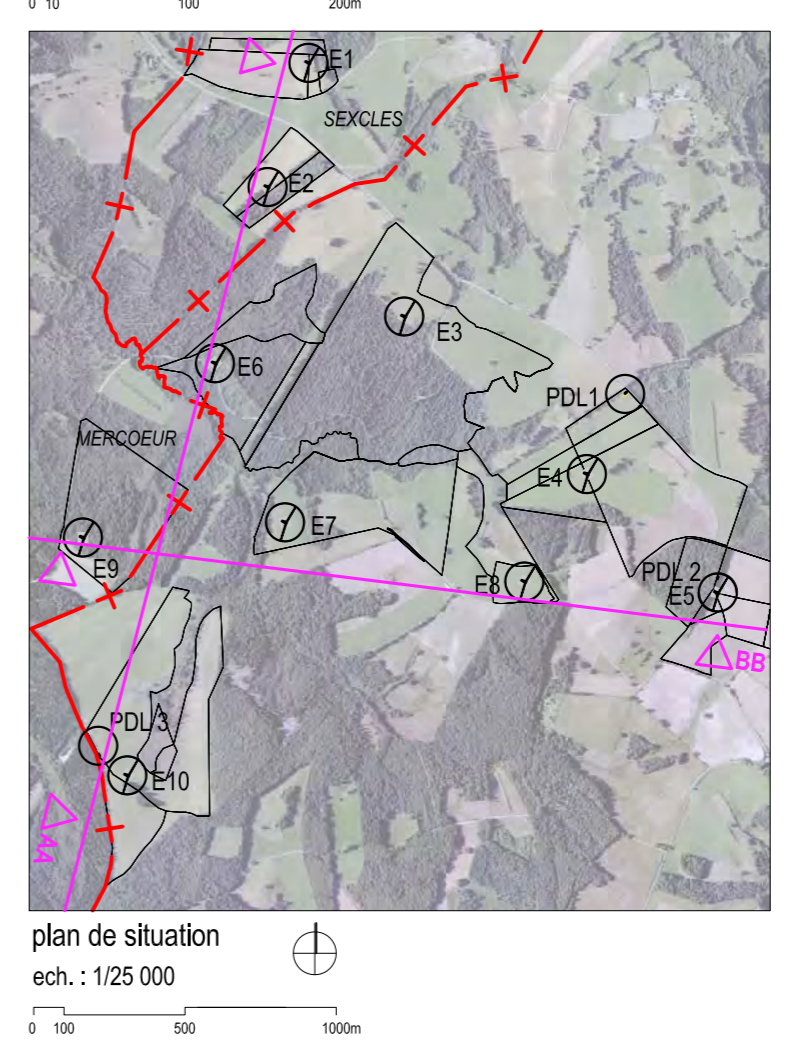

Les présents plans sont exclusivement destinés à la demande de permis de construire. Ils ne sont pas des plans d'exécution et ne peuvent donc en aucun cas être directement utilisés pour réaliser la construction. Toute reproduction même partielle est interdite sans accord écrit du bureau d'études. Les limites cadastrales issues des sections digitalisées sont données à titre indicatif, de même que les coordonnées des éoliennes en découlement. Ces positions sont suffisantes pour la phase de Permis de Construire. Il est fortement conseillé de procéder à un bornage-délimitation contradictoire, afin de garantir au moins les limites des parcelles d'implantation avant la phase travaux.

DOSSIER DE DEMANDE D'AUTORISATION UNIQUE			
PARC EOLIEN DU DEYROUX			
PC	PROJET D'ENSEMBLE DE : 10 EOLIENNES & 3 POSTES DE LIVRAISON SITUE SUR 3 COMMUNES : CAMPS SAINT MATHURIN LEOBAZEL : 7 EOLIENNES & 3 PDL, MERCOEUR : 1 EOLIENNE, SEXCLÉS : 2 EOLIENNES.		
	Lieu dit "PUY DU CHASTEL" 19430 SEXCLÉS		
Maîtrise d'Ouvrage			
SOCIETE PARC EOLIEN CORREZE 1 12 Rond-point des Champs-Elysées 75008 PARIS			
Architecte			
Marc RAYMOND, architecte dplg 30 rue Valade 31000 TOULOUSE Tel: 05 61 22 11 48 / Fax: 05 61 21 63 18 E-mail: m.arche@worldonline.fr			
Ind.	DATE	Modifications	FORMAT FOLIO
A	Septembre 2015		A2
DOCUMENT			N° FOLIO
ETAT DES LIEUX & PROJET COUPES D'ENSEMBLE			10.4.a

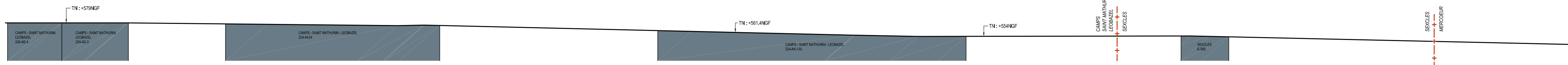

état des lieux coupe CC

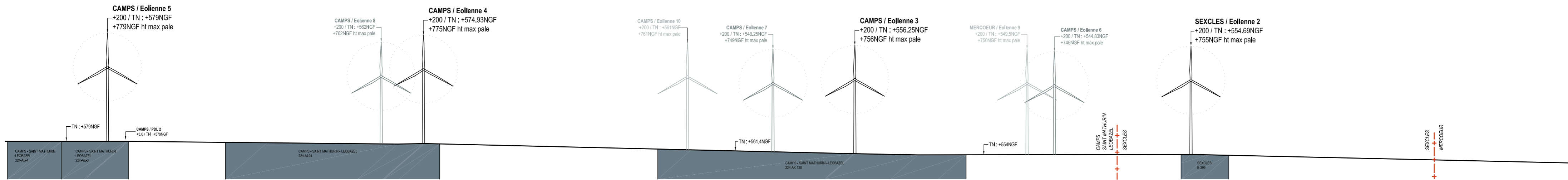

projet coupe CC

coupes / site
 ech. : 1/5 000

— EOLIENNES VUE PROCHE
 — EOLIENNES VUE LOINTAINE
 — EOLIENNES VUE TRES LOINTAINE

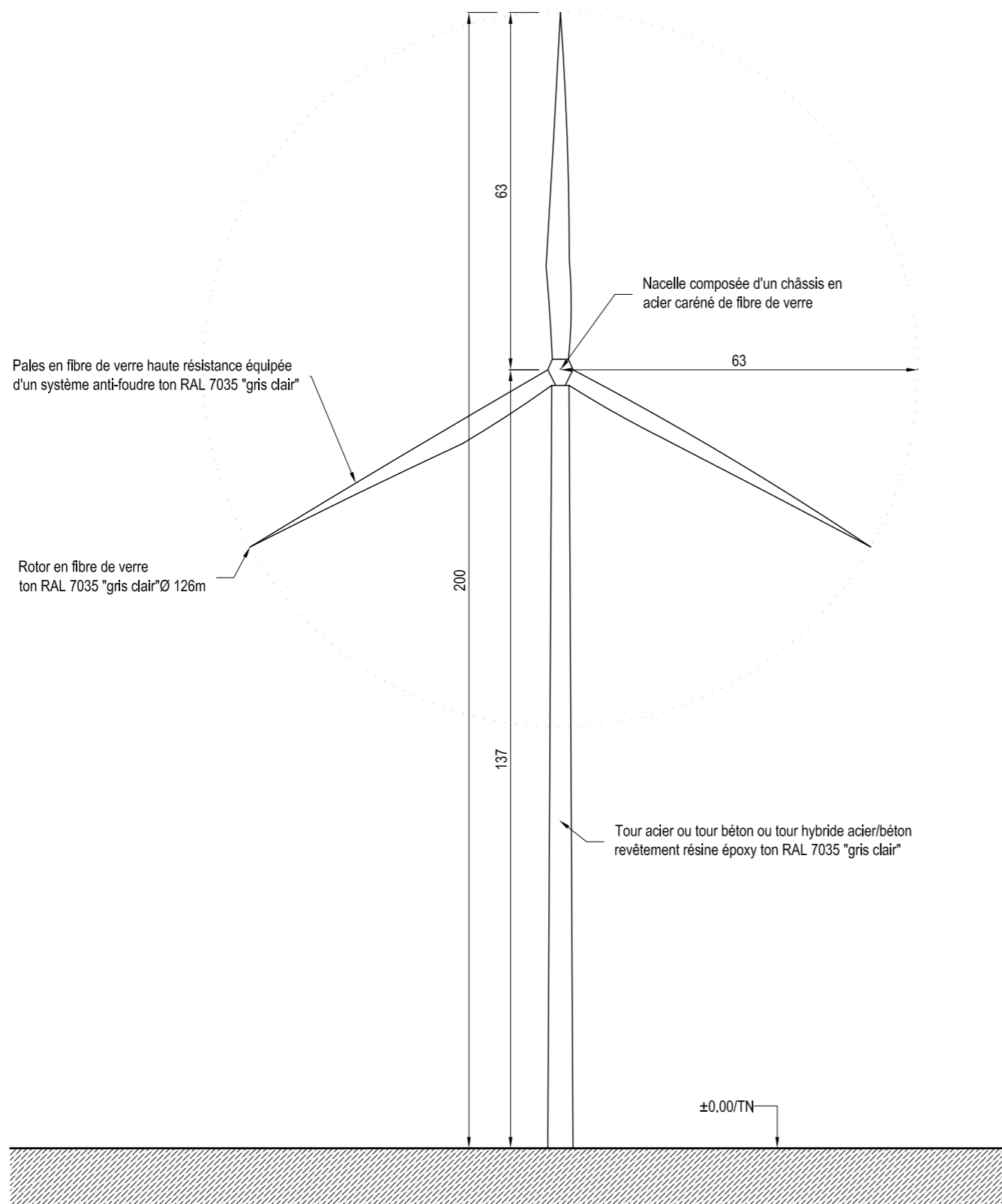

coupe éolienne
 ech. : 1/1 000

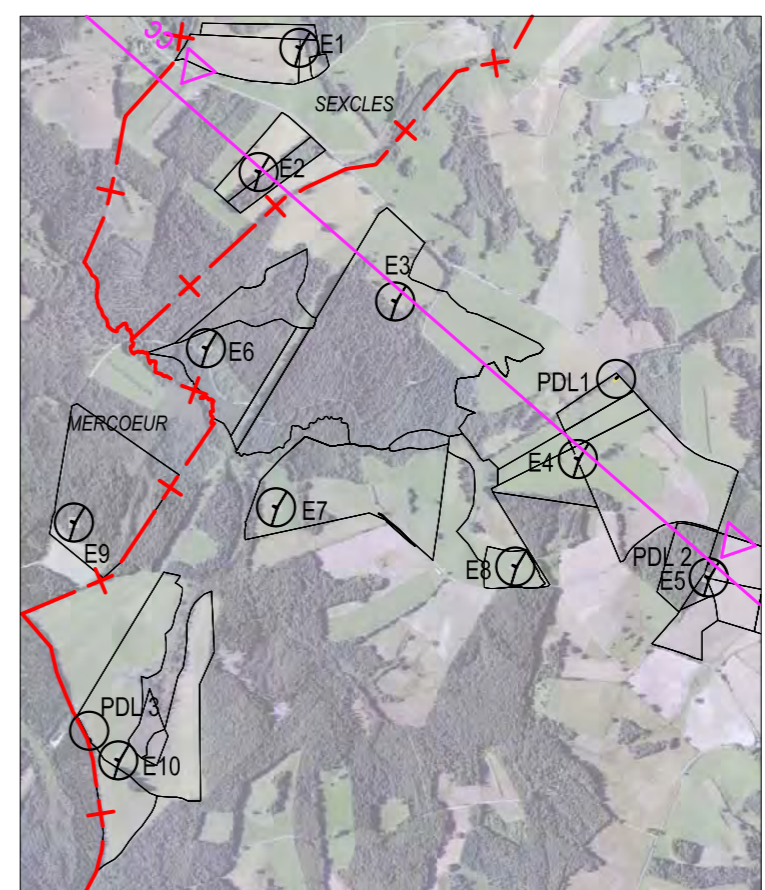

plan de situation
 ech. : 1/25 000

Les présents plans sont exclusivement destinés à la demande de permis de construire. Ils ne sont pas des plans d'exécution et ne peuvent donc en aucun cas être directement utilisés pour réaliser la construction. Toute reproduction même partielle est interdite sans accord écrit du bureau d'études. Les limites cadastrales issues des sections digitalisées sont données à titre indicatif, de même que les coordonnées des éoliennes en découlent. Ces positions sont suffisantes pour la phase de Permis de Construire. Il est fortement conseillé de procéder à un bornage-délimitation contradictoire, afin de garantir au moins les limites des parcelles d'implantation avant la phase travaux.

DOSSIER DE DEMANDE D'AUTORISATION UNIQUE

PC

PARC EOLIEN DU DEYROUX

PROJET D'ENSEMBLE DE : 10 EOLIENNES & 3 POSTES DE LIVRAISON
 SITUÉ SUR 3 COMMUNES :
 CAMPS SAINT MATHURIN LEOBAZEL : 7 EOLIENNES & 3 PDL,
 MERCOEUR : 1 EOLIENNE, SEXCLES : 2 EOLIENNES.

Lieu-dit "PUY DU CHASTEL"
 19430 SEXCLES

Maitrise d'Ouvrage

SOCIETE PARC EOLIEN CORREZE 1
 12 Rond-point des Champs-Elysées
 75008 PARIS

Architecte

Marc RAYMOND, architecte dplg
 30 rue Valade 31000 TOULOUSE
 Tél: 05 61 22 11 48 / Fax: 05 61 21 63 18
 E-mail: m.arche@worldonline.fr

Int.	DATE	Modifications	FORMAT FOLIO
A	Septembre 2015		A2



projet éoliennes : vue A'

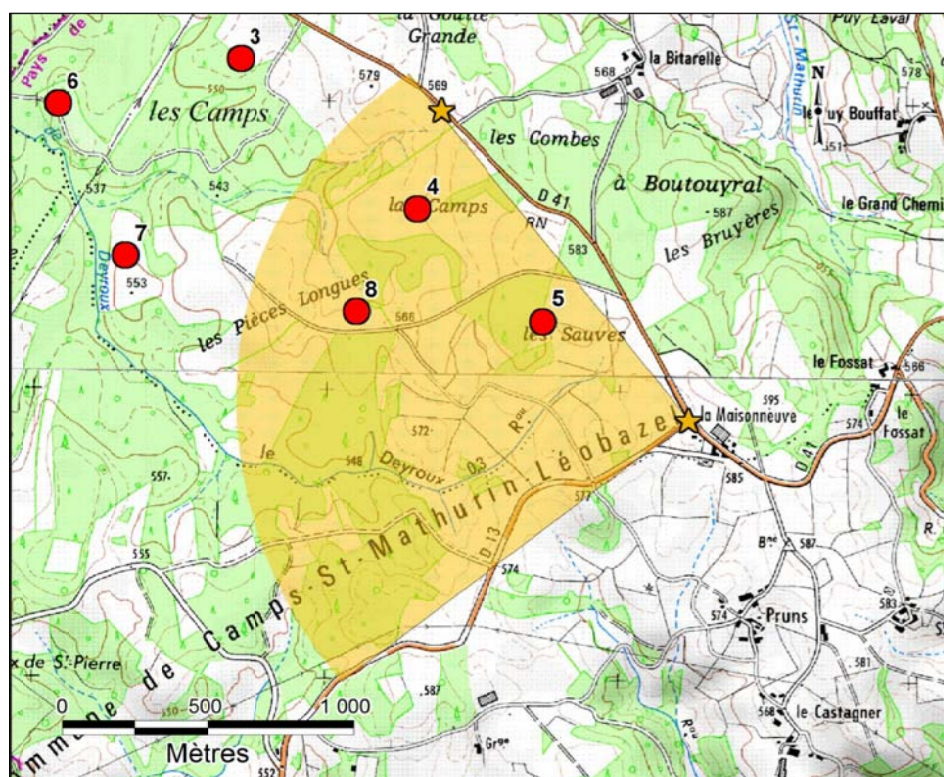

plan de situation éoliennes : vues A & A' :

- croisement entre la RD13 et la RD41, au niveau de La Maisonneuve
- vue réalisée le 11/02/15 à 12h43
- distance éolienne la plus proche : 605m (E5)

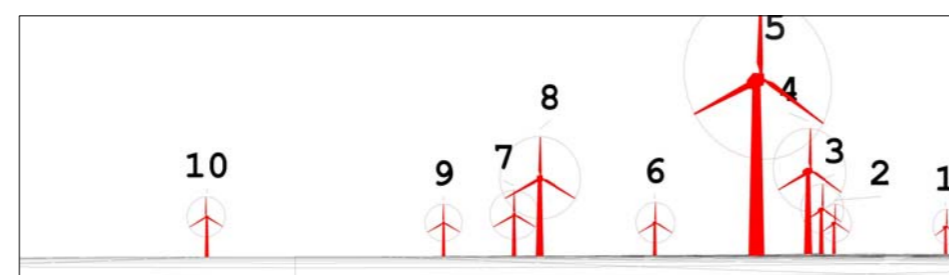

modèle du terrain éoliennes : vues A & A'

Les présents plans sont exclusivement destinés à la demande de permis de construire. Ils ne sont pas des plans d'exécution et ne peuvent donc en aucun cas être directement utilisés pour réaliser la construction. Toute reproduction même partielle est interdite sans accord écrit du bureau d'études. Les limites cadastrales issues des sections digitalisées sont données à titre indicatif, de même que les coordonnées des éoliennes en découlent. Ces positions sont suffisantes pour la phase de Permis de Construire. Il est fortement conseillé de procéder à un bornage-délimitation contradictoire, afin de garantir au moins les limites des parcelles d'implantation avant la phase travaux.

PC		DOSSIER DE DEMANDE D'AUTORISATION UNIQUE	
		PARC EOLIEN DU DEYROUX	
		PROJET D'ENSEMBLE DE : 10 EOLIENNES & 3 POSTES DE LIVRAISON SITUE SUR 3 COMMUNES : CAMPS SAINT MATHURIN LEOBAZEL : 7 EOLIENNES & 3 PDL, MERCOEUR : 1 EOLIENNE, SEXCLES : 2 EOLIENNES.	
		Lieudit "LAS CAMPS" 19430 CAMPS ST MATHURIN LEOBAZEL	
Maîtrise d'Ouvrage			
SOCIETE PARC EOLIEN CORREZE 1 12 Rond-point des Champs-Elysées 75008 PARIS			
Architecte			
Marc RAYMOND, architecte dplg 30 rue Valade 31000 TOULOUSE Tél: 05 61 22 11 48 / Fax: 05 61 21 63 18 E-mail: m.arche@worldonline.fr			
Ind.	DATE	Modifications	FORMAT FOLIO
A	Septembre 2015		A2
DOCUMENT			N° FOLIO
PROJET VUE D'INSERTION DU PROJET SON ENVIRONNEMENT / EOLIENNES			AU 10.5.a



projet éoliennes : vue B'

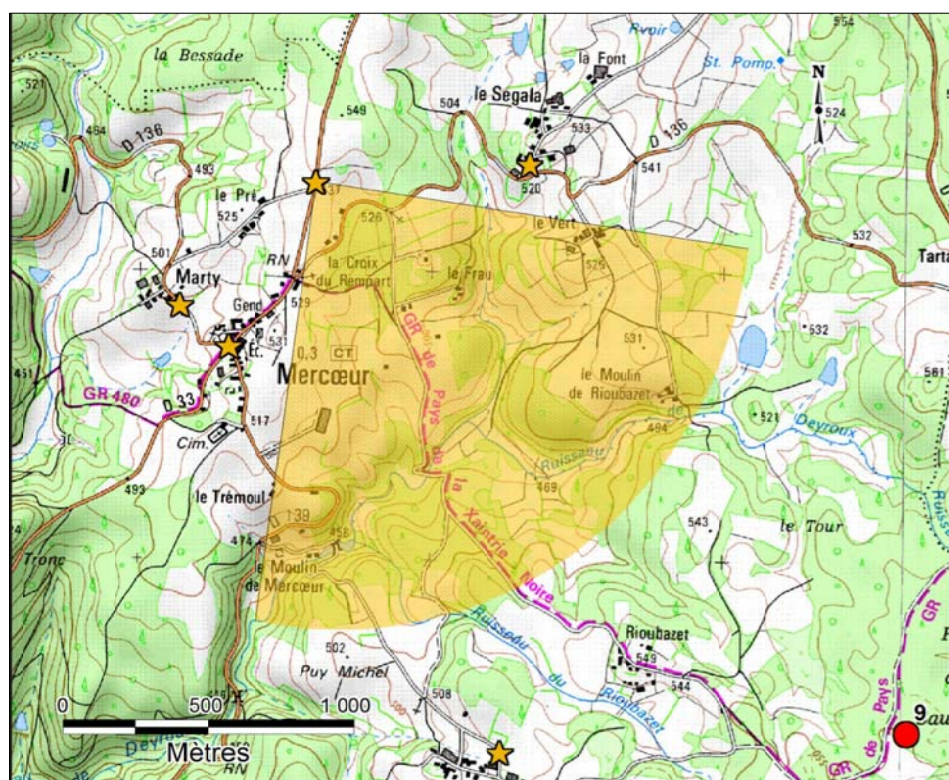

plan de situation éoliennes : vues B & B' :
 - croisement entre la RD33, au Nord de Mercoeur
 - vue réalisée le 02/10/14 à 18h30
 - distance éolienne la plus proche : 2733m (E2)

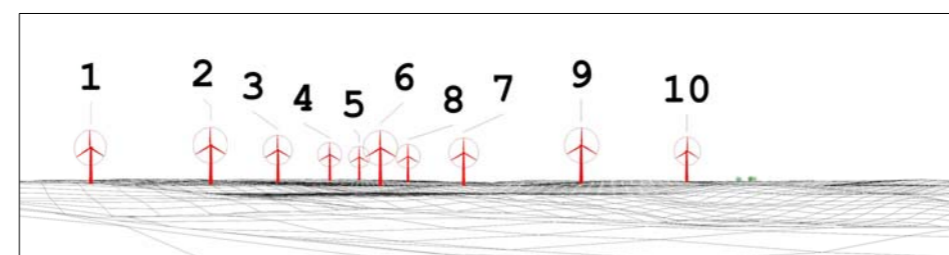

modèle du terrain éoliennes : vues B & B'

Les présents plans sont exclusivement destinés à la demande de permis de construire. Ils ne sont pas des plans d'exécution et ne peuvent donc en aucun cas être directement utilisés pour réaliser la construction. Toute reproduction même partielle est interdite sans accord écrit du bureau d'études. Les limites cadastrales issues des sections digitalisées sont données à titre indicatif, de même que les coordonnées des éoliennes en décourent. Ces positions sont suffisantes pour la phase de Permis de Construire. Il est fortement conseillé de procéder à un bornage-délimitation contradictoire, afin de garantir au moins les limites des parcelles d'implantation avant la phase travaux.

DOSSIER DE DEMANDE D'AUTORISATION UNIQUE			
PARC EOLIEN DU DEYROUX			
PC	PROJET D'ENSEMBLE DE : 10 EOLIENNES & 3 POSTES DE LIVRAISON		
	SITUE SUR 3 COMMUNES :		
	CAMPS SAINT MATHURIN LEOBAZEL : 7 EOLIENNES & 3 PDL, MERCOEUR : 1 EOLIENNE, SEXCLES : 2 EOLIENNES.		
Lieu-dit "LAS CAMPS"			
19430 CAMPS ST MATHURIN LEOBAZEL			
Maître d'Ouvrage			
SOCIETE PARC EOLIEN CORREZE 1 12 Rond-point des Champs-Elysées 75008 PARIS			
Architecte			
Marc RAYMOND, architecte dplg 30 rue Valade 31000 TOULOUSE Tél: 05 61 22 11 48 / Fax: 05 61 21 63 18 E-mail: m.arche@worldonline.fr			
			
Ind.	DATE	Modifications	FORMAT FOLIO
A	Septembre 2015		A2
DOCUMENT			N° FOLIO
PROJET VUE D'INSERTION DU PROJET SON ENVIRONNEMENT / EOLIENNES			AU 10.5.b



plan masse pdl 1
 ech. : 1/1000



plan masse pdl 2
 ech. : 1/2 500

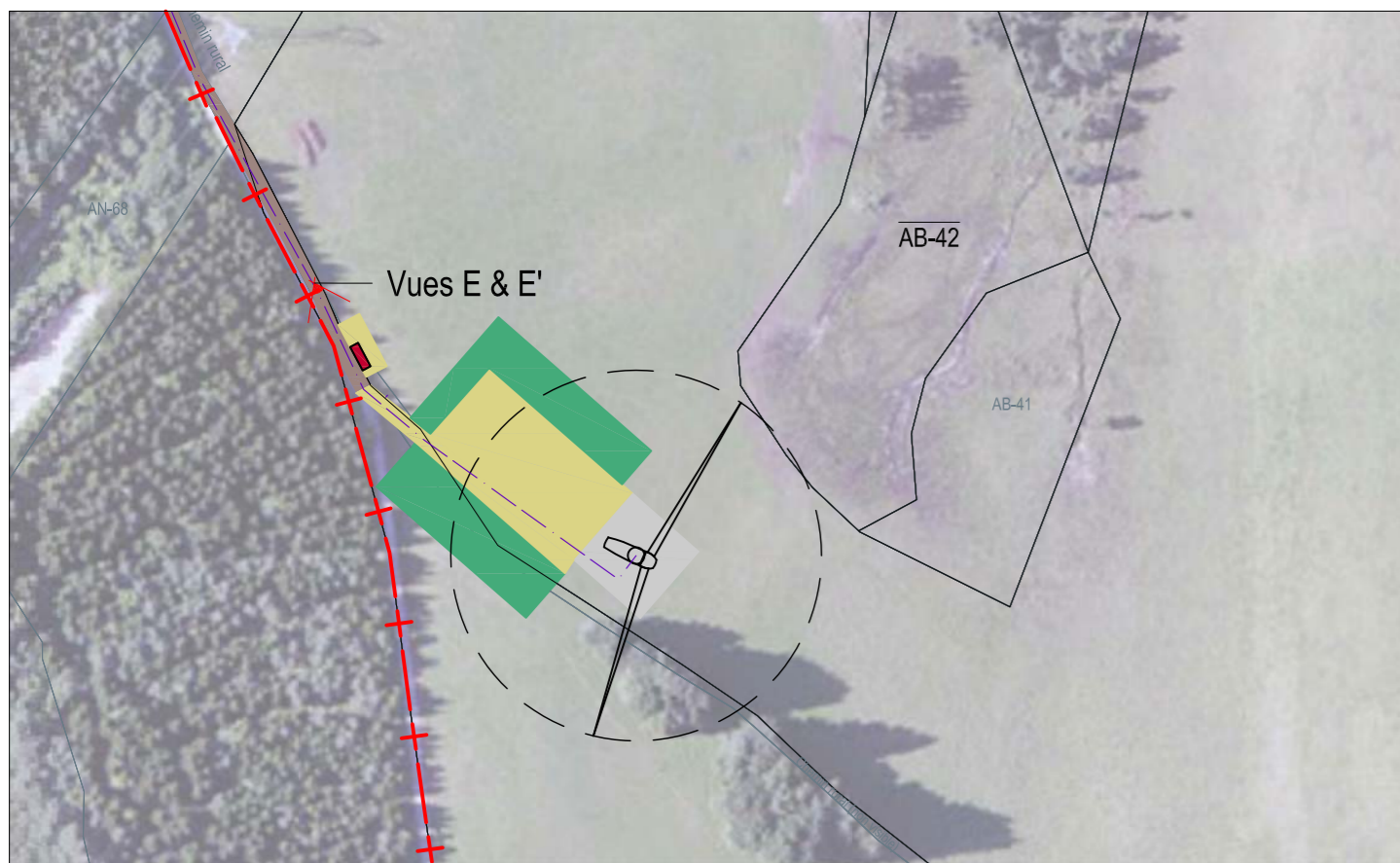

plan masse pdl 3
 ech. : 1/2 500



projet pdl 1 : vue C'



projet pdl 2 : vue D'



projet pdl 3 : vue E'

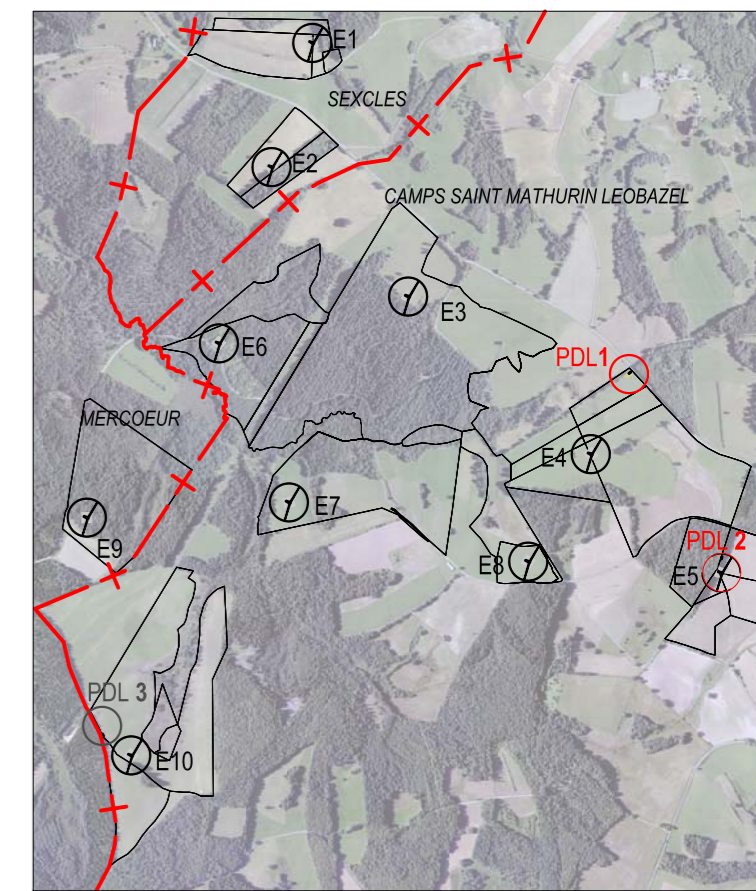

plan de situation
 ech. : 1/25 000

COMMUNE CAMPS ST MATHURIN LEOBAZEL		
Points de vue	WGS 84	
	lat	long
PDL 1 : Vues C & C'	45,00745306	1,99965500
PDL 2 : Vues D & D'	45,00296806	2,00395972
PDL 3 : Vues E & E'	44,99672139	1,97765139

Les présents plans sont exclusivement destinés à la demande de permis de construire. Ils ne sont pas des plans d'exécution et ne peuvent donc en aucun cas être directement utilisés pour réaliser la construction. Toute reproduction même partielle est interdite sans accord écrit du bureau d'études. Les limites cadastrales issues des sections digitalisées sont données à titre indicatif, de même que les coordonnées des échelles en découlent. Ces positions sont suffisantes pour la phase de Permis de Construire. Il est fortement conseillé de procéder à un bornage-délimitation contradictoire, afin de garantir au moins les limites des parcelles d'implantation avant la phase travaux.

DOSSIER DE DEMANDE D'AUTORISATION UNIQUE	
PC	PARC EOLIEN DU DEYROUX
	PROJET D'ENSEMBLE DE : 10 EOLIENNES & 3 POSTES DE LIVRAISON SITUÉ SUR 3 COMMUNES : CAMPUS SAINT MATHURIN LEOBAZEL : 7 EOLIENNES & 3 PDL, MERCŒUR : 1 EOLIENNE, SEXCLÉS : 2 EOLIENNES.
	Lieudit "LAS CAMPS" 19430 CAMPS ST MATHURIN LEOBAZEL

Maitrise d'Ouvrage
SOCIÉTÉ PARC EOLIEN CORREZE 1
 12 Rond-point des Champs-Elysées
 75008 PARIS

Architecte
Marc RAYMOND, architecte dplg
 30 rue Valade 31000 TOULOUSE
 Tél: 05 61 22 11 48 / Fax: 05 61 21 63 18
 E-mail: m.arche@worldonline.fr

Ind.	DATE	Modifications	FORMAT FOLIO
A	Septembre 2015		A2

DOCUMENT	N° FOLIO
PROJET VUES D'INSERTION DU PROJET SON ENVIRONNEMENT / POSTES DE LIVRAISON	AU 10.5.c



état des lieux éoliennes : vue A

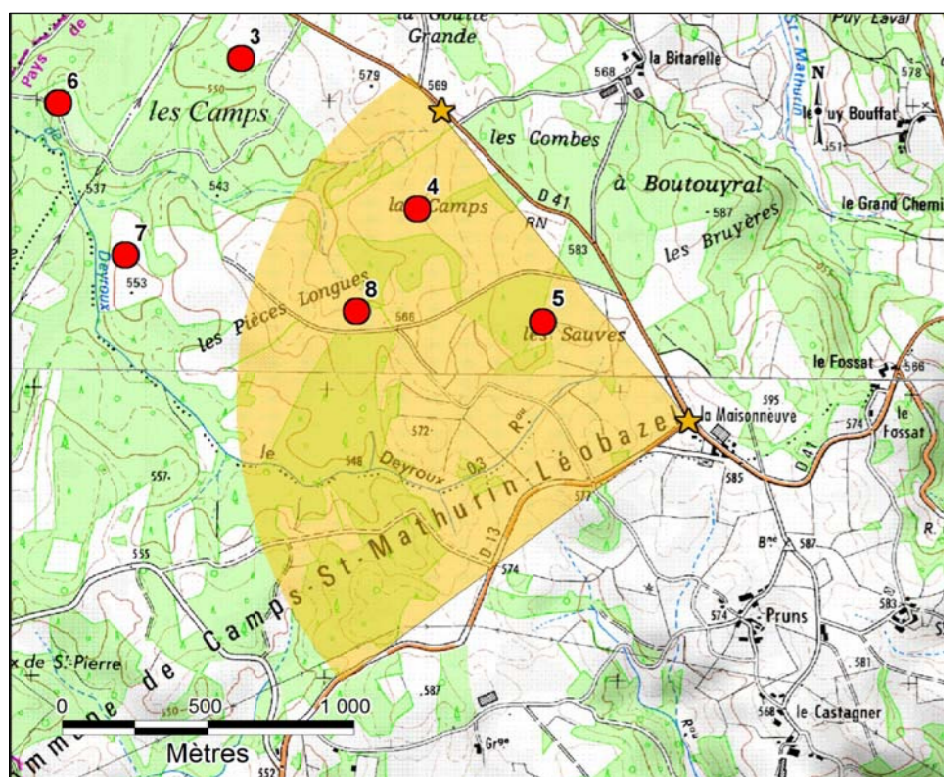

plan de situation éoliennes : vues A & A' :

- croisement entre la RD13 et la RD41, au niveau de La Maisonneuve
- vue réalisée le 11/02/15 à 12h43
- distance éolienne la plus proche : 605m (E5)

Les présents plans sont exclusivement destinés à la demande de permis de construire. Ils ne sont pas des plans d'exécution et ne peuvent donc en aucun cas être directement utilisés pour réaliser la construction. Toute reproduction même partielle est interdite sans accord écrit du bureau d'études. Les limites cadastrales issues des sections cadastrales sont données à titre indicatif, de même que les coordonnées des éoliennes en découlent. Ces positions sont suffisantes pour la phase de Permis de Construire. Il est fortement conseillé de procéder à un bornage-délimitation contradictoire, afin de garantir au mieux les limites des parcelles d'implantation avant la phase travaux.

DOSSIER DE DEMANDE D'AUTORISATION UNIQUE			
PARC EOLIEN DU DEYROUX			
PC	PROJET D'ENSEMBLE DE : 10 EOLIENNES & 3 POSTES DE LIVRAISON		
	SITUE SUR 3 COMMUNES :		
	CAMP SAINT MATHURIN LEOBAZEL : 7 EOLIENNES & 3 PDL, MERCŒUR : 1 EOLIENNE, SEXCLES : 2 EOLIENNES.		
Lieu-dit "LAS CAMPS"			
19430 CAMPS ST MATHURIN LEOBAZEL			
Maîtrise d'Ouvrage			
SOCIETE PARC EOLIEN CORREZE 1 12 Rond-point des Champs-Elysées 75008 PARIS			
Architecte			
Marc RAYMOND, architecte dplg 30 rue Valade 31000 TOULOUSE Tél: 05 61 22 11 48 / Fax: 05 61 21 63 18 E.mail: m.arche@worldonline.fr			
Ind.	DATE	Modifications	FORMAT FOLIO
A	Septembre 2015		A2
DOCUMENT			N° FOLIO
ETAT DES LIEUX VUE DU TERRAIN SON PAYSAGE LOINTAIN / EOLIENNES			AU 10.6.a

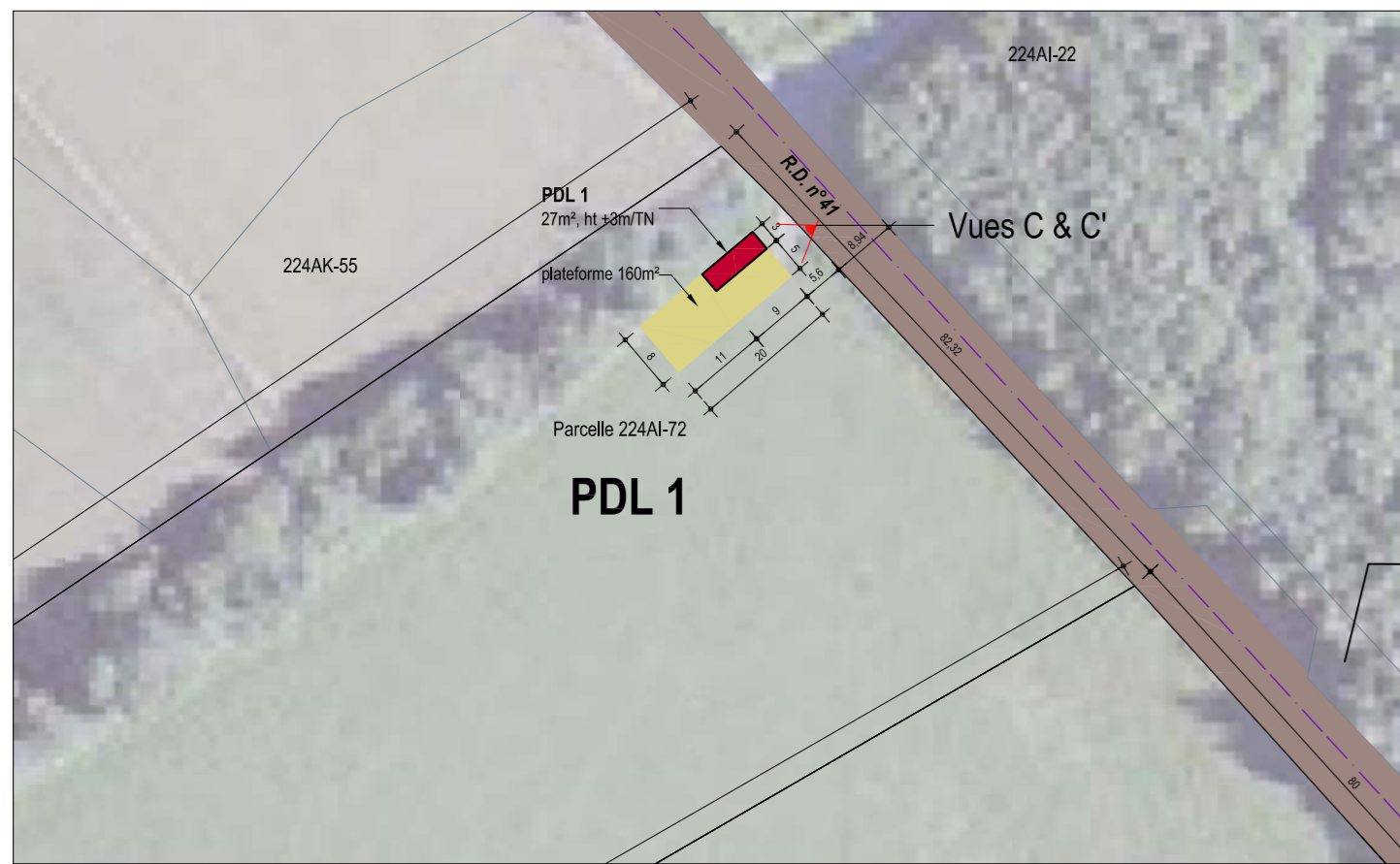

plan masse pdl 1
 éch. : 1/1000



état des lieux pdl 1 : vue C

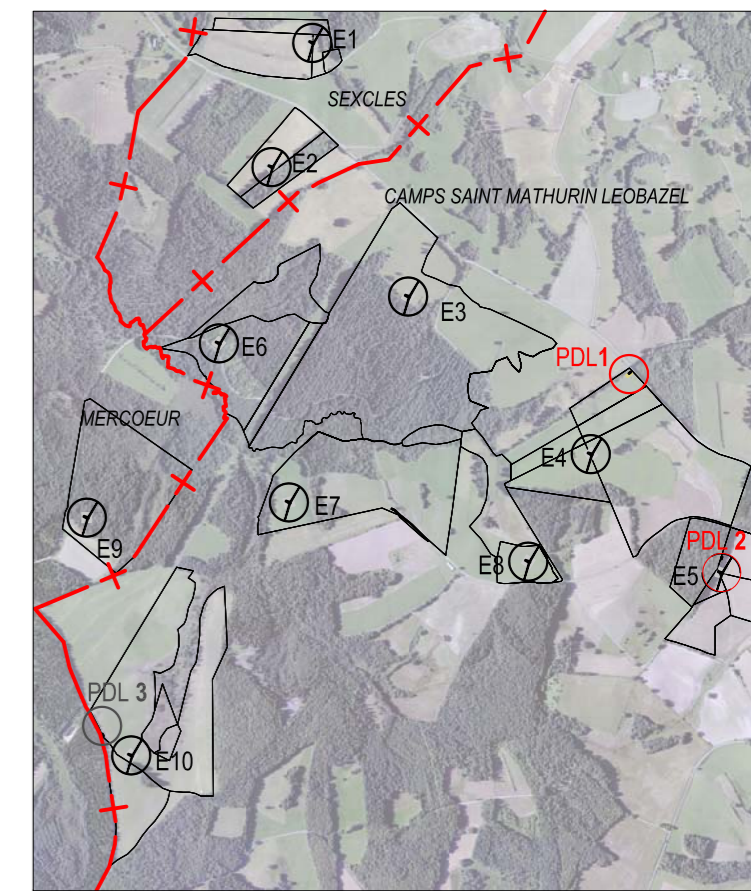

plan de situation
 éch. : 1/25 000



plan masse pdl 2
 éch. : 1/2 500



état des lieux pdl 2 : vue D

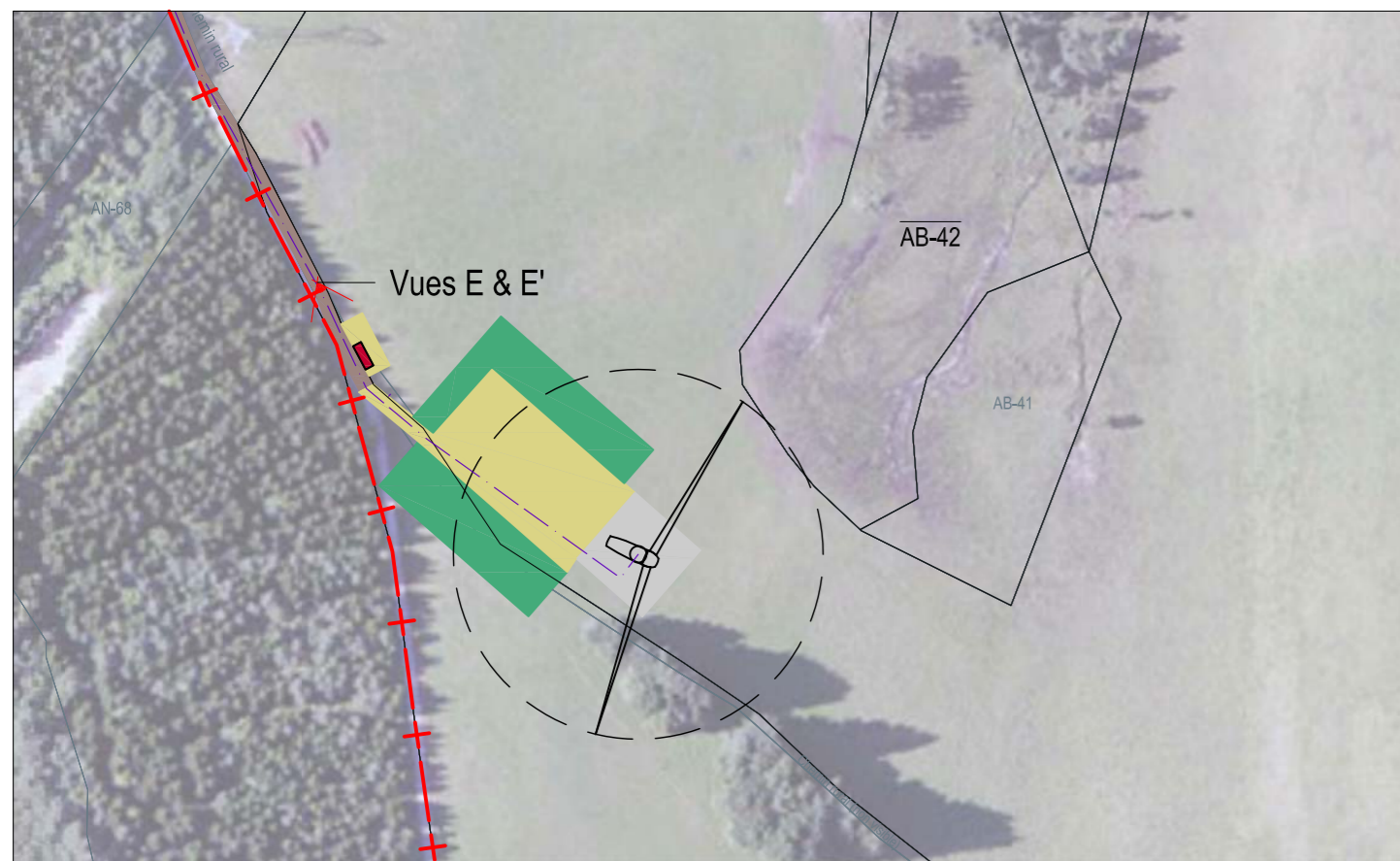

plan masse pdl 3
 éch. : 1/2 500



état des lieux pdl 3 : vue E

COMMUNE CAMPS ST MATHURIN LEOBAZEL		
Points de vue	WGS 84	
	lat	long
PDL 1 : Vues C & C'	45,00745306	1,99965500
PDL 2 : Vues D & D'	45,00296806	2,00395972
PDL 3 : Vues E & E'	44,99672139	1,97765139

Les présents plans sont exclusivement destinés à la demande de permis de construire. Ils ne sont pas des plans d'exécution et ne peuvent donc en aucun cas être directement utilisés pour réaliser la construction. Toute reproduction même partielle est interdite sans accord écrit du bureau d'études. Les limites cadastrales issues des sections digitalisées sont données à titre indicatif, de même que les coordonnées des échelles en découlent. Ces positions sont suffisantes pour la phase de Permis de Construire. Il est fortement conseillé de procéder à un bornage d'implantation contradictoire, afin de garantir au moins les limites des parcelles d'implantation avant la phase travaux.

DOSSIER DE DEMANDE D'AUTORISATION UNIQUE

PARC EOLIEN DU DEYROUX

PC

PROJET D'ENSEMBLE DE : 10 EOLIENNES & 3 POSTES DE LIVRAISON
 SITUÉ SUR 3 COMMUNES :
 CAMPS SAINT MATHURIN LEOBAZEL : 7 EOLIENNES & 3 PDL,
 MERCOEUR : 1 EOLIENNE, SEXCLES : 2 EOLIENNES.

Lieudit "LAS CAMPS"
 19430 CAMPS ST MATHURIN LEOBAZEL

Maitrise d'Ouvrage

SOCIETE PARC EOLIEN CORREZE 1
 12 Rond-point des Champs-Elysées
 75008 PARIS

Architecte

Marc RAYMOND, architecte dplg
 30 rue Valade 31000 TOULOUSE
 Tél: 05 61 22 11 48 / Fax: 05 61 21 63 18
 E-mail: m.arche@worldonline.fr

Int.	DATE	Modifications	FORMAT FOLIO
A	Septembre 2015		A2

DOCUMENT	N° FOLIO
ETAT DES LIEUX VUES DU TERRAIN SON ENVIRONNEMENT PROCHE / POSTES DE LIVRAISON	AU 10.6.b



projet éoliennes : vue A

état des lieux éoliennes : vue B

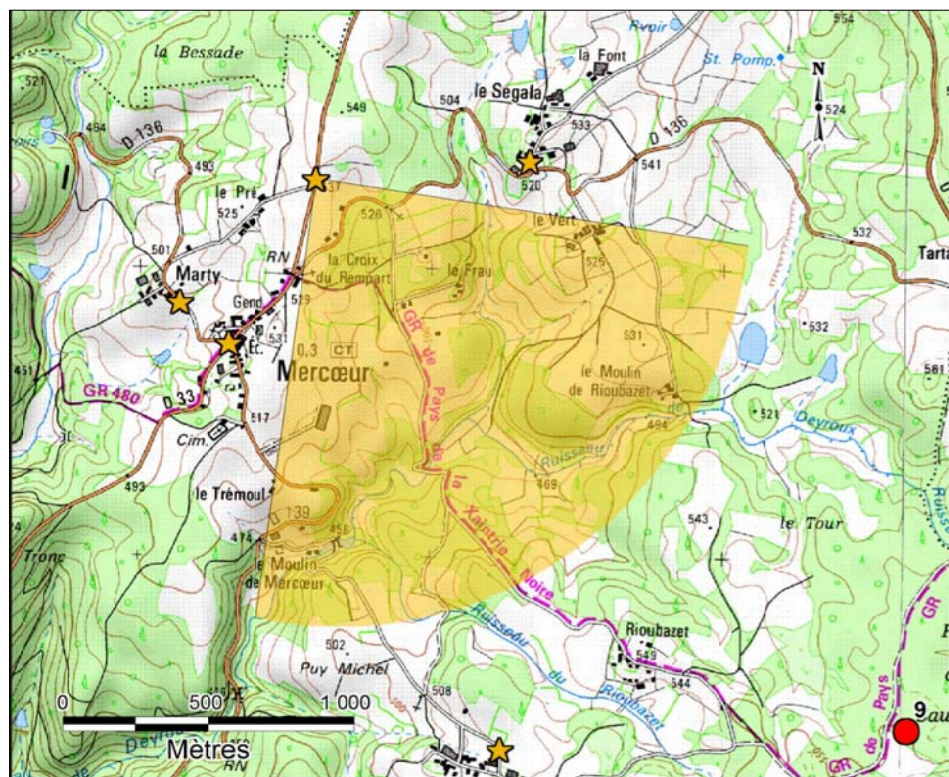

plan de situation éoliennes : vues B & B' :
 - croisement entre la RD33, au Nord de Mercoeur
 - vue réalisée le 02/10/14 à 18h30
 - distance éolienne la plus proche : 2733m (E2)

Les présents plans sont exclusivement destinés à la demande de permis de construire. Ils ne sont pas des plans d'exécution et ne peuvent donc en aucun cas être directement utilisés pour réaliser la construction. Toute reproduction même partielle est interdite sans accord écrit du bureau d'études. Les limites cadastrales issues des sections cadastrales sont données à titre indicatif, de même que les coordonnées des éoliennes en découlent. Ces positions sont suffisantes pour la phase de Permis de Construire. Il est fortement conseillé de procéder à un bornage-délimitation contradictoire, afin de garantir au moins les limites des parcelles d'implantation avant la phase travaux.

PC	DOSSIER DE DEMANDE D'AUTORISATION UNIQUE
	PARC EOLIEN DU DEYROUX
	PROJET D'ENSEMBLE DE : 10 EOLIENNES & 3 POSTES DE LIVRAISON SITUE SUR 3 COMMUNES : CAMPS SAINT MATHURIN LEOBAZEL : 7 EOLIENNES & 3 PDL, MERCOEUR : 1 EOLIENNE, SEXCLES : 2 EOLIENNES.
	Lieudit "LAS CAMPS" 19430 CAMPS ST MATHURIN LEOBAZEL

Maitrise d'Ouvrage
SOCIETE PARC EOLIEN CORREZE 1
 12 Rond-point des Champs-Elysées
 75008 PARIS

Architecte
Marc RAYMOND, architecte dplg
 30 rue Valade 31000 TOULOUSE
 Tél: 05 61 22 11 48 / Fax: 05 61 21 63 18
 E-mail: m.arche@worldonline.fr

IND.	DATE	Modifications	FORMAT FOLIO
A	Septembre 2015		A2

DOCUMENT	N° FOLIO
ETAT DES LIEUX VUE DU TERRAIN SON PAYSAGE LOINTAIN / EOLIENNES	AU 10.7